IBS Consulting Group

Innovative Business & Government Solutions

2023

INFORME DE AUDITORÍA EXTERNA DE MATRÍCULA

INSTITUTO TECNOLÓGICO SUPERIOR DE ESCÁRCEGA

CARLOS IVÁN COYOC RODRÍGUEZ

Director-Consultor

JULIO CESAR MONTERO SARMIENTO
DIRECTOR GENERAL DEL INSTITUTO
TECNOLÓGICO SUPERIOR DE ESCÁRCEGA
P R E S E N T E

Estimado Director del Instituto Tecnológico Superior de Escárcega, en seguimiento a la instrucción de realizar la Auditoría de Matrícula Escolar, por el período de agosto 2023 – enero 2024, presento a usted el Dictamen de Matrícula correspondiente, a efecto de que se pueda dar cumplimiento al Artículo 35 fracción III, del Presupuesto de Egresos de la Federación, para el Ejercicio Fiscal 2023, en el que se dispone la obligación de las Instituciones de Educación Superior en la práctica de auditoría de su matrícula sobre el inicio y fin de cursos de cada ciclo escolar; por lo cual entrego a ustedes, Informe de Auditoría Externa de la matrícula del Instituto Tecnológico Superior de Escárcega.

Agradeciendo su decidido apoyo para el desarrollo de la cultura de transparencia y rendición de cuentas en la vida universitaria, esperamos las indicaciones y observaciones que considere pertinentes y, sin otro particular por el momento, reitero a usted nuestra mejor disposición para apoyarles en los trámites necesarios.

Atentamente

Mtro. Carlos Iván Coyoc Rodríguez

Director General
IBS Consulting Group

I. OBJETIVO DE LA AUDITORÍA

Verificar la confiabilidad de los datos reportados en los informes matriculares de carácter interno del Instituto Tecnológico Superior de Escárcega, en cumplimiento con las disposiciones que aplican al artículo 35 del presupuesto de egresos de la federación para el Ejercicio Fiscal 2023.

1.1 ALCANCES DE LA AUDITORÍA

Recibida la información de la matrícula conforme a las indicaciones y formatos determinados por la SEP, cuyo contenido es responsabilidad de la Subdirección de Planeación y Vinculación del Instituto Tecnológico Superior de Escárcega en el Estado de Campeche, se analizó la documentación recibida conforme al siguiente procedimiento:

- Se realizó la revisión físicamente del cien por ciento de los expedientes del total de 869 alumnos que confirma el Instituto Tecnológico Superior de Escárcega, para efecto de corroborar la existencia de los estudiantes y llevar a cabo la verificación de cumplimiento de los protocolos de ingreso y baja de matrícula.
- La auditoría consistió en la confrontación de la evidencia que soporta las cifras de la matrícula reportados en los informes de matrícula oficiales del ejercicio 2023 para el semestre agosto 2023 – enero 2024, en consideración al artículo 35 del Presupuesto de Egresos de la Federación 2023, con base en el esquema determinado por la Asociación Mexicana de Órganos de Control y Vigilancia en Instituciones de Educación Superior, A.C. así como de los principios de Control Interno emitidos por la Secretaría de la Contraloría del Gobierno del Estado de Campeche, mismo que rige a las instituciones y dependencias de la Administración Pública Estatal.

2. FUNDAMENTO LEGAL DE LA AUDITORÍA DE MATRÍCULA ESCOLAR

El Presupuesto de Egresos de la Federación para el ejercicio fiscal 2023, en su artículo 35 fracción III, establece lo siguiente:

Artículo 35
…" Los programas destinados a educación media superior y superior, deberán contener las siguientes disposiciones:

> III. Las instituciones públicas de educación superior estarán obligadas a la práctica de auditoría externa de su matrícula, debiendo enviar los resultados de ésta, así como un informe semestral específico sobre la ampliación de la misma, tanto a la Cámara de Diputados como la Secretaría de Educación Pública…"

3. METODOLOGÍA DE LA AUDITORÍA DE MATRÍCULA ESCOLAR

El Plan de Trabajo de Auditoría de Matrícula de Alumnos, se coordinó con la Contadora Pública Gabriela Granados Córdoba, Subdirectora de Planeación y Vinculación del Instituto Tecnológico Superior de Escárcega.

Para ello, el personal citado anteriormente, proporcionó a través de la M.G.E. Imelda Yudith Ramírez Pool, Jefa del Departamento de Servicios Escolares, la documentación solicitada en tiempo y forma, contestando a la entrevista que conformó parte de los instrumentos de recolección de datos.

Como parte de la metodología de la firma, misma que se encuentra acreditada por el Consejo Nacional de Evaluación de la Política de Desarrollo Social y por la Organización de las Naciones Unidas para la Agricultura y la Alimentación (FAO) para el monitoreo de programas públicos y proyectos sociales para el desarrollo, se determinaron dos indicadores de relevancia:

- Estudiantes inexistentes
- Estudiantes nuevos

Lo anterior, reiterando que se realizó una revisión física del ciento por ciento de los expedientes de los estudiantes del Instituto Tecnológico Superior de Escárcega.

Se procede a la definición de los indicadores anteriormente mencionados:

- Estudiante inexistente: Reportado por el Instituto Tecnológico como matriculado en las bases de datos internos, pero que, al momento de la visita a la sede educativa, no se encontraron expedientes ni evidencias de que el estudiante haya sido atendido.

- Estudiante nuevo: Está presente en expedientes y se cuenta con los soportes documentales, pero no fue reportado en los informes matriculares correspondientes a los períodos auditados.

- Neto: Corresponde a la diferencia de estudiantes identificados como inexistentes versus estudiantes nuevos, contra el corte final de matrícula de todo el período reportado.

Con base en las definiciones anteriores, se tuvieron los siguientes efectos positivos del proceso:

Matrícula Auditada	**869**
Inexistentes	**0**
Nuevo	**0**
Neto	**869**

Total de la Muestra Efectiva en el Proceso de Auditoría de Matrícula Escolar

Lo anterior, se traduce en que el total de 869 alumnos reportados en los informes matriculares correspondientes al ejercicio fiscal 2023, fueron debidamente soportados en los expedientes, con el procedimiento adecuado de alta y baja en la matrícula escolar.

Para efecto de la revisión de los expedientes físicos de alumnos de nuevo ingreso, inscritos, vigentes y dados de baja, se verificó que los mismos integraran la documentación mínima necesaria que solicita el Instituto Tecnológico como parte de sus requerimientos conforme a lo establecido como política interna, tal como se observa a continuación:

Servicio	Procedimiento	Requisitos
Admisión e inscripción de alumnos de nuevo ingreso	-El aspirante para solicitar su ingreso, deberá presentar certificado de bachillerato o constancia de estar cursando el último semestre con fotografía. En el caso de que a la fecha de inscripción no le hayan entregado al aspirante seleccionado su certificado de bachillerato deberá de entregar cualquiera de los siguientes documentos: Constancia de terminación de estudios; Dictamen de Revalidación del bachillerato concluido; Las y los egresados del CONALEP deberán presentar el certificado equivalente al bachillerato y el certificado técnico otorgado, copia del acta de nacimiento, copia del CURP y 6 fotografías tamaño. - Pago de cuota de recuperación -Presentar el examen de nuevo ingreso que determine el Centro Nacional de Evaluación para la Educación Superior, A.C. (CENEVAL) -El aspirante seleccionado deberá de asistir al Curso de Inducción que imparte la Institución	- Solicitud de Inscripción en original - Certificado de Bachillerato original y copia - Equivalencia de Estudios de Licenciatura en su caso, en original y copia; - Revalidación de Estudios de Licenciatura en su caso, en original y copia; - Copia de CURP - Comprobante de cuota por concepto de inscripción (Recibo oficial) -Original acta de nacimiento - Seis fotografías infantiles reciente (no aplica para los que sacan fotos digitales) - Certificado Medico - Contrato firmado por el o la estudiante, en original y copia.
Reinscripción de alumnos	-Imprimir solicitud de reinscripción del estudiante	-Formato de Reinscripción, -Comprobante de pago -Boleta de calificaciones

4. ANTECEDENTES DE LA INSTITUCIÓN EDUCATIVA

El Instituto Tecnológico Superior de Escárcega es creada mediante Acuerdo publicado el 15 de octubre de 2004, en el Periódico Oficial del Estado, como un Organismo Público Descentralizado de la Administración Pública de Campeche, con personalidad jurídica y patrimonio propio, que ejercerá las funciones de docencia, investigación y extensión educativa, quedando sectorizado a la Secretaría de Educación, Cultura y Deporte. Se estipula que se encuentra ubicada en la ciudad de Escárcega del Municipio del mismo Nombre en el Estado de Campeche.

Con la apertura de esta Institución, se incrementa la cobertura con equidad y se acerca a los grupos sociales con menores posibilidades de acceso, por sus bajos recursos económicos y la lejanía de estos centros educativos de su lugar de origen. El Tecnológico cubre las necesidades de Educación Tecnológica Superior en esta región, del Sur del Estado y da respuesta a las inquietudes de los habitantes de esta zona, de crear mano de obra calificada.

Para ello, el Instituto para el inicio de las actividades, se localizaba en el edificio que alberga el Centro de Atención Múltiple No. 12, de la Secretaría de Educación, Cultura y Deporte, sita en la calle 53 S/N, entre 14 y 18 B, de la colonia Unidad, Esfuerzo y Trabajo No. 2, en el municipio de Escárcega, Campeche.

El Instituto inicio sus actividades con dos especialidades a nivel licenciatura que son: Licenciatura Técnica en Administración General con Especialidad en Turismo e Ingeniería en Sistemas Computaciones. Contando con una población estudiantil de 109 alumnos, 58 en la Licenciatura Técnica en Administración General con Especialidad en Turismo y 51 en Ingeniería en Sistemas Computacionales; con una plantilla docente inicial de 9 catedráticos, 6 de apoyo a la docencia y como director el M.A. Abel Antonio Díaz Lozano

Las carreras que se ofertan en el ITSE son las siguientes:

- Licenciatura en Administración (Escolarizada y Mixta)
- Ingeniería en Sistemas Computacionales
- Ingeniería en Industrias Alimentarias
- Licenciatura en Gastronomía
- Ingeniería en Energías Renovables
- Licenciatura en Turismo
- Ingeniería en Animación Digital y Efectos Visuales
- Contador Público
- Ingeniería Ferroviaria
- Maestría en Economía Social y Solidaria

De acuerdo con el Artículo 4º del Decreto de Creación, se establece que el Instituto Tecnológico tendrá los siguientes objetivos:

1. Formar profesionales con estudios de técnico superior universitario, de licenciatura y de posgrado, aptos para la aplicación, transmisión y generación de conocimientos científicos y tecnológicos, así como para la solución creativa de los problemas derivados de los requerimientos del desarrollo económico y social del Estado de Campeche y del país;
2. Actualizar y especializar a los cuadros de profesionales insertos en el aparato productivo regional de bienes y servicios;
3. Realizar las investigaciones científicas y tecnológicas que permitan el avance del conocimiento, el desarrollo de la educación tecnológica y el mejor aprovechamiento de los recurso naturales y sociales;
4. Desarrollar estudios y proyectos, que se traduzcan en aportaciones concretas, que contribuyan al mejoramiento y eficiencia de las actividades económicas regionales y a la elevación del bienestar y de la calidad de vida de la comunidad campechana;
5. Prestar servicios de carácter científico y tecnológico a los sectores público, privado y social; y
6. Promover la cultura nacional y universal, preferentemente la de carácter tecnológico.

5. Resultados de la Auditoría de Matrícula Escolar

5.1 Evolución de la Matrícula Escolar

De acuerdo con los reportes oficiales de matrícula escolar registrados como evidencia durante el proceso de auditoría y que fueron proporcionados por la Institución Educativa, se pudo identificar la siguiente tendencia en la evolución de la matrícula al inicio del periodo agosto 2023 – enero 2024 y que contempla los años 2022 al 2023:

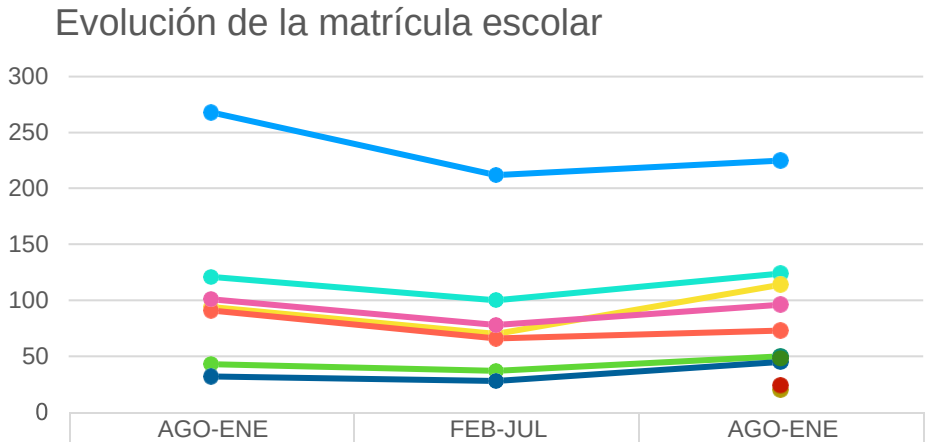

	AGO-ENE	FEB-JUL	AGO-ENE
ADMON	268	212	225
SISTEMAS	121	100	124
INDUSTRIAS	43	37	50
GASTRONOMIA	94	70	114
ENERG. RENOVABLE	91	66	73
TURISMO	101	78	96
ANIMACION DIGITAL	32	28	45
ADMON MIXTA			50
CP			48
FERROVIARIA			20
M. ECON. SOC.			24

* ADMON -> LICENCIATURA EN ADMINISTRACIÓN
SISTEMAS -> INGENIERIA EN SISTEMAS COMPUTACIONALES
INDUSTRIAS -> INGENIERIA EN INDUSTRIAS ALIMENTARIAS
GASTRONOMÍA -> GASTRONOMÍA
ENER. RENOVABLE -> INGENIERIA EN ENERGÍAS RENOVABLES
TURISMO -> LICENCIATURA EN TURISMO
ANIMACION DIGITAL -> INGENIERÍA EN ANIMACIÓN DIGITAL Y EFECTOS VISUALES
ADMON MIXTA -> LICENCIATURA EN ADMINISTRACIÓN MODALIDAD MIXTA
CP -> CONTADOR PÚBLICO
FERROVIARIA -> INGENIERIA FERROVIARIA
M. ECON. SOC. -> MAESTRÍA EN ECONOMÍA SOCIAL

A continuación, se desglosa la población de los alumnos que están actualmente en el Instituto, por género en la población atendida a través del Programa Presupuestario 107 Educación Superior Tecnológica en el Estado de Campeche:

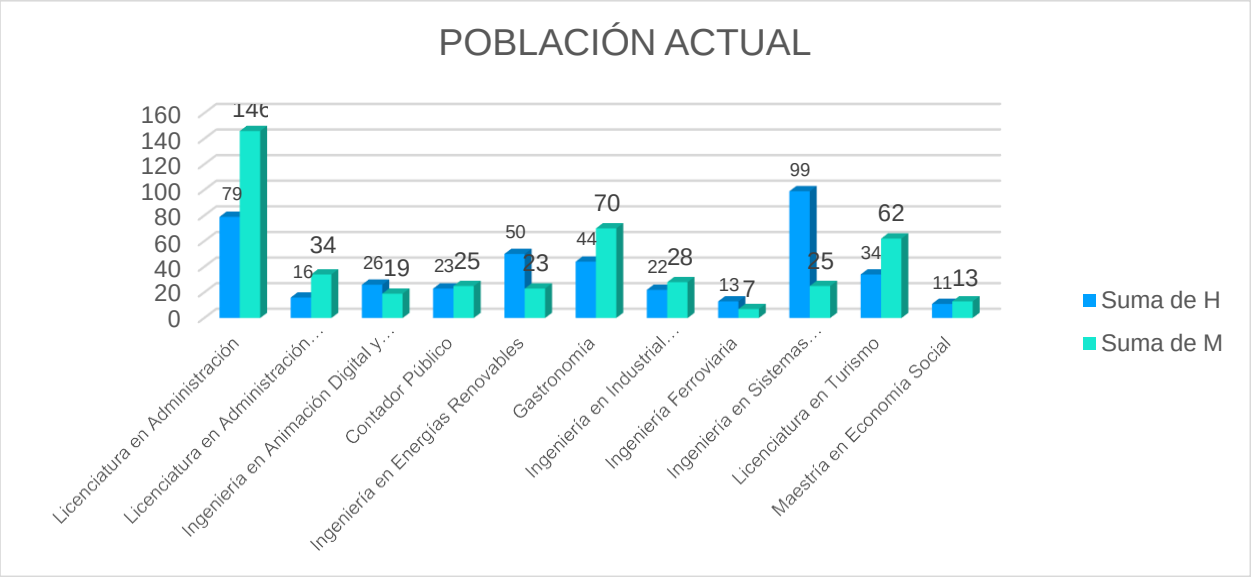

5.2 VERIFICACIÓN DE LOS PROGRAMAS Y PLANES DE ESTUDIO OFERTADOS POR EL INSTITUTO TECNOLÓGICO

Como parte de la metodología aplicada al proceso de verificación matricular, se analizaron los planes de estudio que conforman las carreras ofertadas por la institución en el Ejercicio Fiscal 2023, conforme a la evidencia presentada por el ITSE en la visita In Situ, tal como puede apreciarse a continuación:

PLAN DE ESTUDIOS	CLAVE PLAN
LICENCIATURA EN ADMINISTRACIÓN	LADM-2010-234
INGENIERÍA EN SISTEMAS COMPUTACIONALES	ISIC-2010-224
INGENIERÍA EN INDUSTRIAS ALIMENTARIAS	IIAL-2010-219
LICENCIATURA EN GASTRONOMIA	GAST-2010-215
INGENIERÍA EN ENERGIAS RENOVABLES	IENR-2010-217
LICENCIATURA EN TURISMO	LTUR-2012-237
INGENIERÍA EN ANIMACIÓN DIGITAL Y EFECTOS VISUALES	IAEV-2012-238
LICENCIATURA EN ADMINISTRACIÓN MODALIDAD MIXTA	LADM-2010-234
CONTADOR PÚBLICO	COPU-2010-205
MAESTRÍA EN ECONOMÍA SOCIAL	MPESS-2023-07
INGENIERÍA FERROVIARIA	IFER-2023-245

PLAN DE ESTUDIOS VIGENTES LICENCIATURA EN ADMINISTRACIÓN

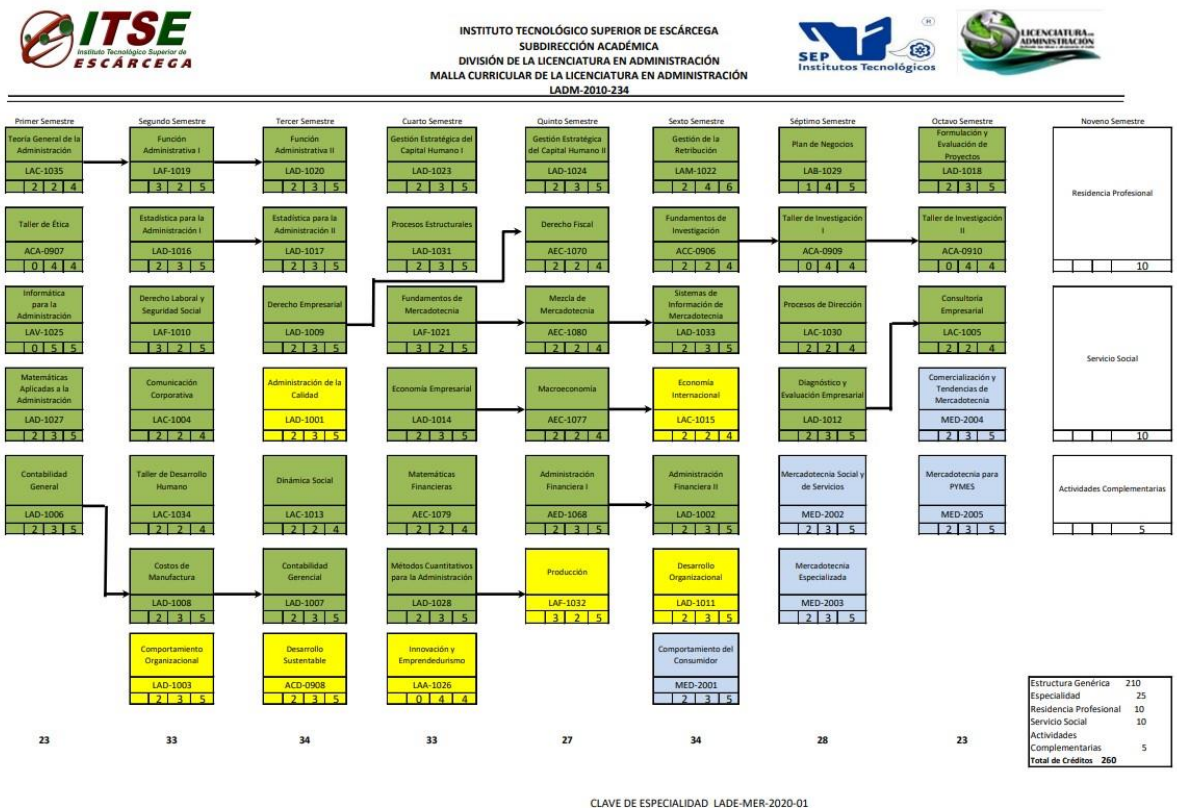

PLAN DE ESTUDIOS VIGENTES INGENIERÍA EN SISTEMAS COMPUTACIONALES

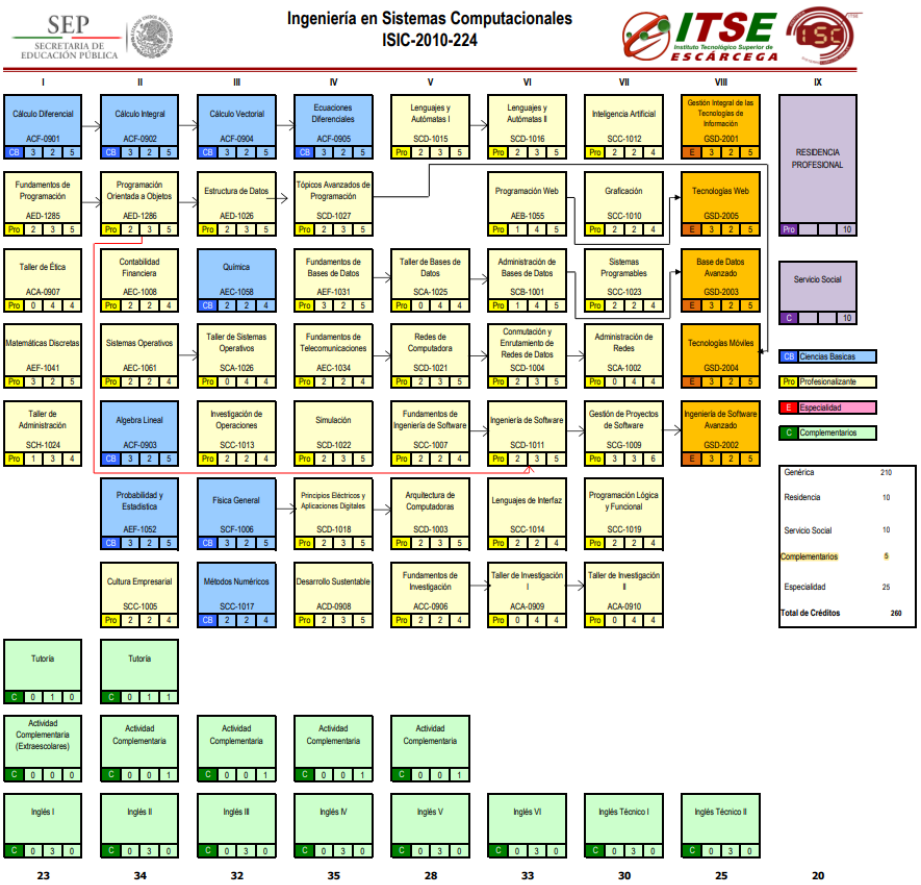

PLAN DE ESTUDIOS VIGENTES INGENIERÍA EN INDUSTRIAS ALIMENTARIAS

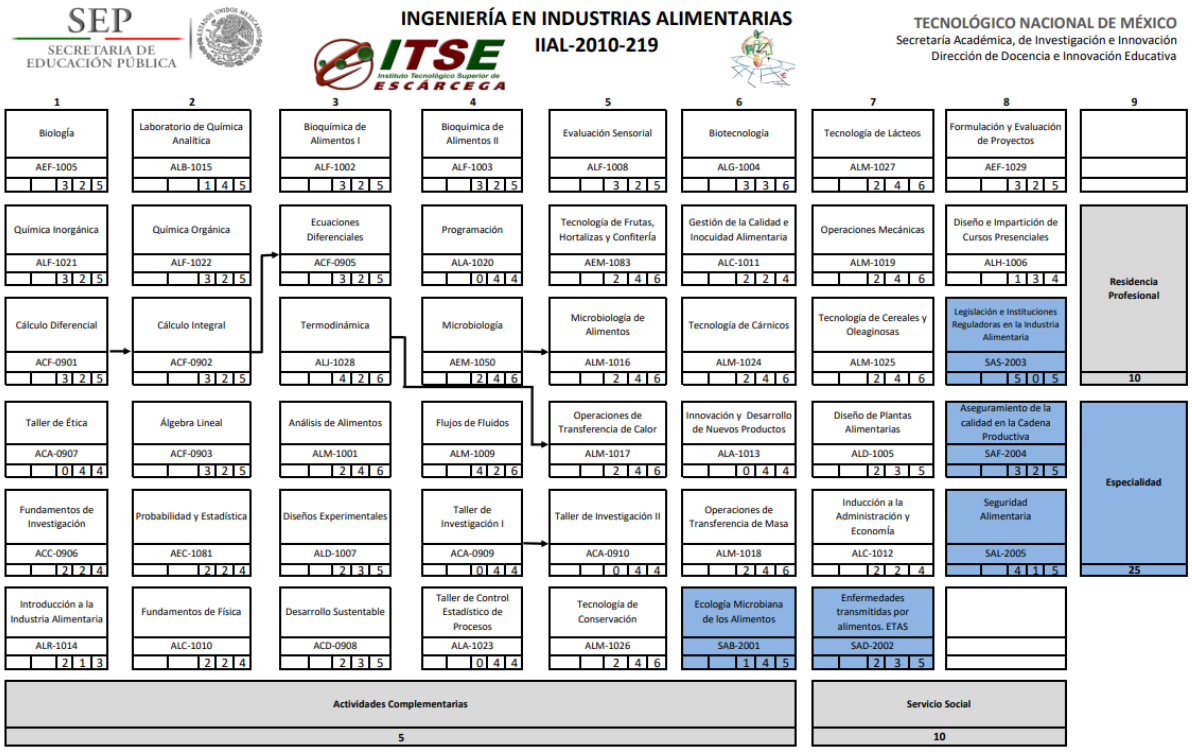

PLAN DE ESTUDIOS VIGENTES GASTRONOMÍA

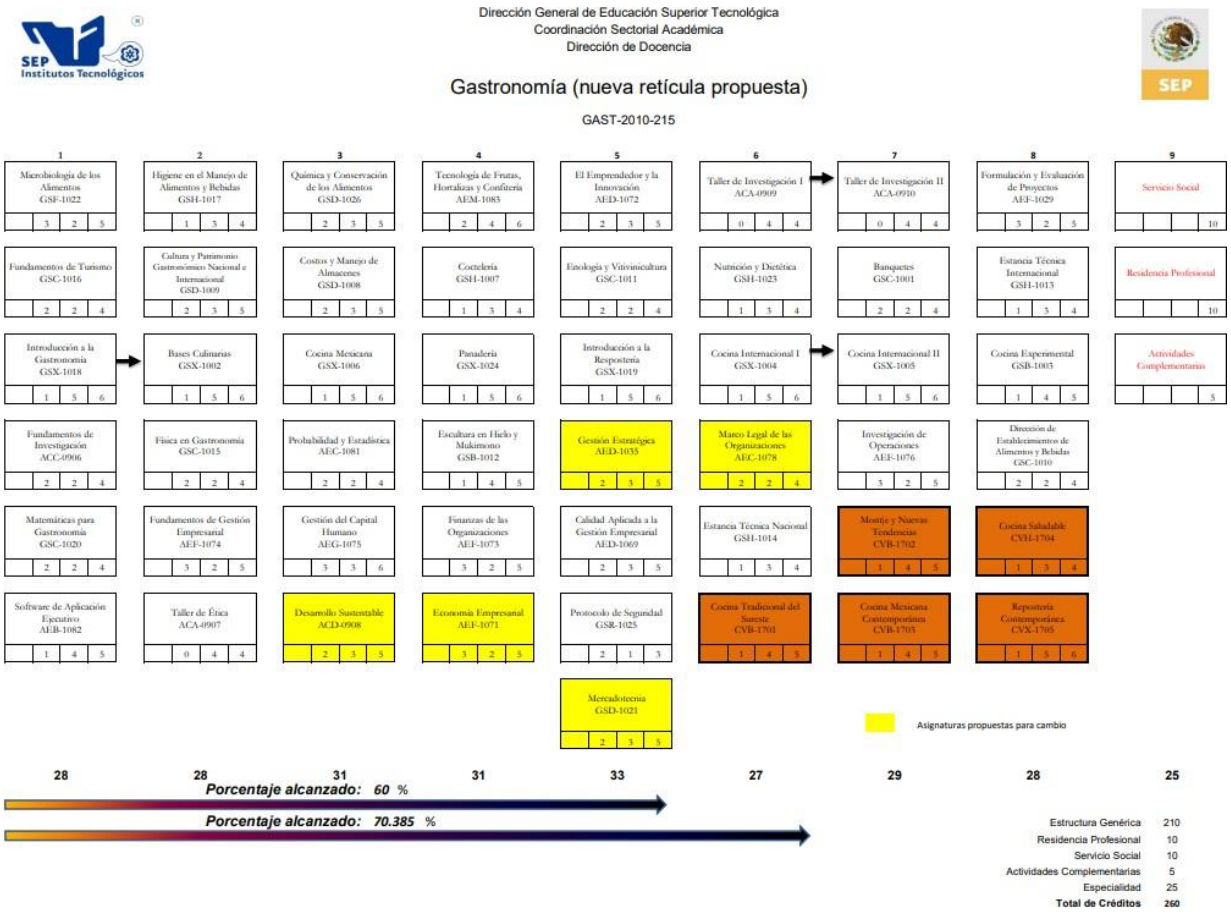

PLAN DE ESTUDIOS VIGENTES INGENIERÍA EN ENERGÍAS RENOVABLES

SEP
SECRETARÍA DE EDUCACIÓN PÚBLICA

INGENIERÍA EN ENERGÍAS RENOVABLES
IENR-2010-217

TECNOLÓGICO NACIONAL DE MÉXICO
Secretaría Académica, de Investigación e Innovación
Dirección de Docencia e Innovación Educativa

1	2	3	4	5	6	7	8	9
Química ERF-1024 3-2-5	Bioquímica ERF-1004 3-2-5	Microbiología ERF-1021 3-2-5	Resistencia de Materiales ERF-1026 3-2-5	Biocombustibles ERF-1003 3-2-5	Taller de Investigación I ACA-0909 0-4-4	Sistemas Solares Fotovoltaicos y Térmicos ERD-1028 2-3-5	Formulación y Evaluación de Proyectos de Energías Renovables ERC-1012 2-2-4	
Programación ERC-1023 2-2-4	Electromagnetismo AEF-1020 3-2-5	Taller de Sistemas de Información Geográfica ERF-1030 3-2-5	Termodinámica ERF-1032 3-2-5	Marco Jurídico en Gestión Energética ERO-1018 0-3-3	Máquinas Eléctricas ERF-1016 3-2-5	Simulación de Sistemas de Energías Renovables ERC-1027 2-2-4	Administración y Técnicas de Conservación ERI-1001 4-0-4	**Residencia Profesional**
Cálculo Diferencial ACF-0901 3-2-5	Álgebra Lineal ACF-0903 3-2-5	Tecnología e Ingeniería de Materiales ERF-1031 3-2-5	Comportamiento Humano en las Organizaciones ERI-1007 4-0-4	Desarrollo Sustentable ACD-0908 2-3-5	Máquinas Hidráulicas ERF-1017 3-2-5	Instrumentación AEF-1038 3-2-5	Auditoría Energética ERO-1002 0-3-3	**10**
Fundamentos de Investigación ACC-0906 2-2-4	Cálculo Integral ACF-0902 3-2-5	Estática y Dinámica ERF-1011 3-2-5	Óptica y Semiconductores ERF-1022 3-2-5	Mecánica de Fluidos ERF-1019 3-2-5	Refrigeración y Aire Acondicionado ERF-1025 3-2-5	Energía Eólica ERF-1009 3-2-5	Gestión de Empresas de Energías Renovables ERC-1014 2-2-4	**Especialidad**
Dibujo ERA-1008 0-4-4	Taller de Ética ACA-0907 0-4-4	Cálculo Vectorial ACF-0904 3-2-5	Ecuaciones Diferenciales ACF-0905 3-2-5	Transferencia de Calor ERF-1033 3-2-5	Instalaciones Eléctricas e Iluminación ERF-1015 3-2-5	Taller de Investigación II ACA-0910 0-4-4		**25**
Fuentes Renovables de Energía ERF-1013 3-2-5	Estadística y Diseño de Experimentos ERF-1010 3-2-5	Metrología Mecánica y Eléctrica ERF-1020 3-2-5	Circuitos Eléctricos I ERF-1005 3-2-5	Circuitos Eléctricos II ERF-1006 3-2-5	Sistemas Térmicos ERF-1029 3-2-5			
Actividades Complementarias **5**						**Servicio Social** **10**		
27	29	30	29	28	29	23	15	

Estructura Genérica	**210**
Especialidad	**25**
Residencia Profesional	**10**
Servicio Social	**10**
Actividades Complementarias	**5**
Total de Créditos	**260**

Arcos de Belén Núm. 79, Piso 4, Col. Centro, Del. Cuauhtémoc, C.P. 06010, México, D.F., d_docencia@tecnm.mx

©TecNM mayo de 2016

PLAN DE ESTUDIOS VIGENTES LICENCIATURA EN TURISMO

Dirección General de Educación Superior Tecnológica
Coordinación Sectorial Académica
Dirección de Docencia

Licenciatura en Turismo
LTUR-2012-237

Fundamentos del Turismo LTC-1218 2 2 4	Historia del Arte Mexicano LTF-1223 3 2 5	Socioantropología Turística LTF-1232 3 2 5	Patrimonio Turístico Cultural LTC-1230 2 2 4	Desarrollo Sustentable ACD-0908 2 3 5	Cosmovisión de los Pueblos Originarios LTC-1206 2 2 4	Mercadotecnia de Servicios Turísticos LTF-1227 3 2 5	Calidad del Servicio al Cliente LTD-1202 2 3 5	MATERIAS DE Especialidad(7MO Y 8VO SEM) 35
Administración de Empresas Turísticas LTD-1201 2 3 5	Contabilidad Financiera LTD-1205 2 3 5	Estadística Aplicada al Turismo LTC-1213 2 2 4	Fundamentos de Mercadotecnia Turística LTF-1217 3 2 5	Geografía Turística de México LTD-1219 2 3 5	Taller de Investigación I ACA-0909 0 4 4	Taller de Investigación II ACA-0910 0 4 4	Operación de Servicios Turísticos LTF-1229 3 2 5	
Flora LTC-1215 2 2 4	Cartografía LTF-1203 3 2 5	Ecología LTF-1208 3 2 5	Geomorfología LTD-1220 2 3 5	Ecoturismo I LTM-1210 2 4 6	Ecoturismo II LTM-1211 2 4 6	Elaboración y Evaluación de Proyectos Turísticos LTG-1212 3 3 6	COCTELERIA SEX-1804	Residencia Profesional
Matemáticas Aplicadas al Turismo LTD-1226 2 3 5	Fundamentos de Derecho LTC-1216 2 2 4	Meteorología y Climatología LTF-1228 3 2 5	Comunicación y Relaciones Humanas LTF-1204 3 2 5	Economía LTF-1209 3 2 5	Marco Legal del Turismo y Protección al Medio Ambiente LTF-1225 3 2 5	AGENCIA DE VIAJES SED-1801	HOTELERIA SEG-1805	10
Fundamentos de Investigación ACC-0906 2 2 4	Fauna LTC-1214 2 2 4	Herramientas Informáticas Administrativas LTD-1222 2 3 5	Manejo de Recursos Naturales e Impacto Ambiental LTD-1224 2 3 5	Turismo Rural I LTC-1235 2 2 4	Turismo Rural II LTM-1236 2 4 6	FUDAMENTOS DE GASTRONOMIA SEM-1802	CONGRESOS Y CONVENCIONES SEC-1806	Servicio Social 10
Taller de Ética ACA-0907 0 4 4	Seguridad y Supervivencia LTD-1231 2 3 5	Turismo de Aventura I LTM-1233 2 4 6	Turismo de Aventura II LTD-1234 2 3 5	Diagnóstico y Evaluación del Sistema Turístico LTM-1207 2 4 6	Gestión del Desarrollo Turístico LTM-1221 2 4 6	SERVICIO DE ALIMENTOS Y BEBIDAS SEC-1803	CATA DE VINOS Y BARISMO SEH-1807	Actividades Complementarias 5
26	**28**	**30**	**29**	**31**	**31**	**15**	**10**	

Estructura Genérica	200
Residencia Profesional	10
Servicio Social	10
Actividades Complementarias	5
Especialidad	35
Total de Créditos	**260**

DR ©

PLAN DE ESTUDIOS VIGENTES DE INGENIERIA EN ANIMACIÓN DIGITAL Y EFECTOS VISUALES

SEP
SECRETARÍA DE EDUCACIÓN PÚBLICA

INGENIERÍA EN ANIMACIÓN DIGITALY EFECTOS VISUALES

IAEV-2012-238

TECNOLÓGICO NACIONAL DE MÉXICO
Secretaría Académica, de Investigación e Innovación
Dirección de Docencia e Innovación Educativa

1	2	3	4	5	6	7	8	9
El Emprendedor y la Innovación AVD-1209 2-3-5	Psicología del Comportamiento Humano AVC-1227 2-2-4	Proyecto de Vida y Carrera AVC-1226 2-2-4	Planeación de Negocios AVC-1223 2-2-4	Fundamentos de Audio Digital AVD-1215 2-3-5	Dirección y Negociación AVC-1205 2-2-4	Formulación y Evaluación de Proyectos AVD-1213 2-3-5	Integración Empresarial AVC-1218 2-2-4	Residencia Profesional 10
Diseño Industrial AVB-1207 1-4-5	Introducción al Modelado 3D AVH-1220 1-3-4	Modelado 3D AVB-1222 1-4-5	Texturas y Materiales AVB-1230 1-4-5	Rigging AVB-1228 1-4-5	Iluminación y Render AVB-1216 1-4-5	Composición Digital AVM-1203 2-4-6	Efectos Visuales AVM-1208 2-4-6	
Introducción a las Producciones de Animación AVD-1219 2-3-5	Arte Digital AVB-1202* 1-4-5	Diseño Artístico AVB-1206 1-4-5	Principios de Fotografía y Video AVB-1224 1-4-5	Fundamentos de Animación AVH-1214 1-3-4	Animación Avanzada AVB-1201 1-4-5	Desarrollo de Proyectos en la Industria de la Animación AVD-1204 2-3-5		Especialidad 34
Taller de Ética ACA-0907 0-4-4	Fundamentos de Investigación ACC-0906 2-2-4	Física General AVD-1212 2-3-5	Física Aplicada AVD-1211 2-3-5	Desarrollo Sustentable ACD-0908 2-3-5	Taller de Investigación I ACA-0909 0-4-4	Taller de Investigación II ACA-0910 0-4-4		
Fundamentos de Programación AED-1285 2-3-5	Programación Orientada a Objetos AED-1286 2-3-5	Estructura de Datos AVD-1210 2-3-5	Infraestructura Computacional AVD-1217 2-3-5	Programación de Gráficas por Computadora AVD-1225 2-3-5	Simulación AVD-1229 2-3-5			
Álgebra Lineal ACF-0903 3-2-5	Cálculo Diferencial ACF-0901 3-2-5	Cálculo Integral ACF-0902 3-2-5	Matemáticas Discretas AVF-1221 3-2-5	Cálculo Vectorial ACF-0904 3-2-5	Ecuaciones Diferenciales ACF-0905 3-2-5			
Actividades Complementarias 5						Servicio Social 10		
29	27	29	29	29	28	20	10	

*AVD-1202 se actualiza a AVB-1202

Estructura Genérica	201
Especialidad	34
Residencia Profesional	10
Servicio Social	10
Actividades Complementarias	5
Total de Créditos	260

PLAN DE ESTUDIOS VIGENTES DE CONTADOR PÚBLICO

SEP
SECRETARÍA DE EDUCACIÓN PÚBLICA

CONTADOR PÚBLICO
COPU-2010-205

TECNOLÓGICO NACIONAL DE MÉXICO
Secretaría Académica, de Investigación e Innovación
Dirección de Docencia e Innovación Educativa

1	2	3	4	5	6	7	8	9
Introducción a la Contabilidad Financiera CPM-1030 2-4-6	Contabilidad Financiera I CPM-1012 2-4-6	Contabilidad Financiera II CPM-1013 2-4-6	Contabilidad de Sociedades CPD-1011 2-3-5	Contabilidad Avanzada CPD-1010 2-3-5	Contabilidad Internacional CPD-1014 2-3-5	Seminario de Contaduría CPO-1037 0-3-3		
Administración CPC-1001 2-2-4	Taller de Ética ACA-0907 0-4-4	Mercadotecnia CPC-1033 2-2-4	Sistemas de Costos Históricos CPD-1038 2-3-5	Sistemas de Costos Predeterminados CPD-1039 2-3-5	Gestión y Toma de Decisiones CPF-1027 3-2-5			Residencia Profesional
Álgebra Lineal ACF-0903 3-2-5	Cálculo Diferencial e Integral CPD-1008 2-3-5	Matemáticas Financieras CPC-1032 2-2-4	Microeconomía CPC-1034 2-2-4	Macroeconomía CPC-1031 2-2-4	Administración Estratégica CPC-1002 2-2-4	Elaboración y Evaluación de Proyectos de Inversión CPH-1021 1-3-4		10
Fundamentos de Derecho CPC-1025 2-2-4	Derecho Mercantil CPC-1016 2-2-4	Derecho Laboral y Seguridad Social CPC-1015 2-2-4	Derecho Tributario CPC-1017 2-2-4	Impuestos Personas Morales CPJ-1028 4-2-6	Impuestos Personas Físicas CPJ-1029 4-2-6	Otros Impuestos y Contribuciones CPJ-1035 4-2-6		Especialidad
Desarrollo Humano CPC-1018 2-2-4	Dinámica Social CPC-1019 2-2-4	Gestión del Talento Humano CPC-1026 2-2-4	Análisis e Interpretación de Estados Financieros CPC-1005 2-2-4	Fundamentos de Auditoría CPC-1024 2-2-4	Auditoría para Efectos Financieros CPD-1006 2-3-5	Auditoría para Efectos Fiscales CPD-1007 2-3-5		25
Fundamentos de Investigación ACC-0906 2-2-4	Estadística Administrativa I CPC-1022 2-2-4	Estadística Administrativa II CPC-1023 2-2-4	Taller de Investigación I ACA-0909 0-4-4	Taller de Investigación II ACA-0910 0-4-4	Economía Internacional CPC-1020 2-2-4	Taller de Informática II CPA-1041 0-4-4		
	Comunicación Humana CPC-1009 2-2-4	Taller de Informática I CPC-1040 2-2-4	Desarrollo Sustentable ACD-0908 2-3-5	Administración de la Producción y de las Operaciones CPC-1003 2-2-4	Planeación Financiera CPC-1036 2-2-4	Alternativas de Inversión y Financiamiento CPC-1004 2-2-4		
Actividades Complementarias 5						Servicio Social 10		
27	31	30	31	32	33	26		

Estructura Genérica	210
Especialidad	25
Residencia Profesional	10
Servicio Social	10
Actividades Complementarias	5
Total de Créditos	260

Arcos de Belén Núm. 79, Piso 4, Col. Centro, Del. Cuauhtémoc, C.P. 06010, México, D.F., d_docencia@tecnm.mx

©TecNM mayo de 2016

PLAN DE ESTUDIOS VIGENTES DE INGENIERÍA FERROVIARIA

EDUCACIÓN
SECRETARÍA DE EDUCACIÓN PÚBLICA

TECNOLÓGICO NACIONAL DE MÉXICO

Ingeniería Ferroviaria
IFER-2023-245

1	2	3	4	5	6	7	8	9
Cálculo Diferencial ACF-0901 HT 3, HP 2, CR 5	Cálculo Integral ACF-0902 HT 3, HP 2, CR 5	Cálculo Vectorial ACF-0904 HT 3, HP 2, CR 5	Ecuaciones Diferenciales ACF-0905 HT 3, HP 2, CR 5	Fundamentos de Telecomunicaciones AEC-1034 HT 2, HP 2, CR 4	Instrumentación AEF-1038 HT 3, HP 2, CR 5	Sistemas Neumáticos Ferroviarios FEC-2317 HT 2, HP 2, CR 4		
Fundamentos de Investigación ACC-0906 HT 2, HP 2, CR 4	Dibujo Asistido por Computadora AEA-1013 HT 0, HP 4, CR 4	Mecánica Clásica AEF-1042 HT 3, HP 2, CR 5	Vibraciones Mecánicas AED-1067 HT 2, HP 3, CR 5	Diseño Mecánico I AED-23115 HT 2, HP 3, CR 5	Material Rodante FEF-2313 HT 3, HP 2, CR 5	Sistemas de Tracción y de Frenado FEJ-2316 HT 4, HP 2, CR 6	Automatización Ferroviaria FED-2301 HT 2, HP 3, CR 5	
Taller de Ética ACA-0907 HT 0, HP 4, CR 4	Topografía para Vías Ferroviarias FEc-2319 HT 4, HP 4, CR 8	Introducción a la Administración y Economía FEI-2309 HT 4, HP 0, CR 4	Innovación y Gestión del Conocimiento AEO-23118 HT 0, HP 3, CR 3	Ferrocarriles FEF-2304 HT 3, HP 2, CR 5	Supervisión y Control de Calidad de la Infraestructura Ferroviaria FED-2318 HT 2, HP 3, CR 5	Sistemas de Señalización y Control FED-2315 HT 2, HP 3, CR 5	Mantenimiento en Sistemas Ferroviarias FED-2312 HT 2, HP 3, CR 5	Residencia Profesional
Introducción a la Programación AEH-23114 HT 1, HP 3, CR 4	Metrología y Normalización AEH-1393 HT 1, HP 3, CR 4	Electromagnetismo AEF-1020 HT 3, HP 2, CR 5	Circuitos Eléctricos y Electrónicos AED-23117 HT 2, HP 3, CR 5	Circuitos Electrónicos de Potencia FED-2302 HT 2, HP 3, CR 5	Electrificación de Sistemas Ferroviarios FEo-2303 HT 5, HP 3, CR 8	Fundamentos de Información Financiera FEP-2305 HT 3, HP 0, CR 3		
Introducción a la Ingeniería Ferroviaria FEP-2310 HT 3, HP 0, CR 3	Álgebra Lineal ACF-0903 HT 3, HP 2, CR 5	Gestión Ambiental Ferroviaria FEE-2307 HT 3, HP 1, CR 4	Métodos Numéricos AEC-1046 HT 2, HP 2, CR 4	Taller de Investigación I ACA-0909 HT 0, HP 4, CR 4	Logística Ferroviaria FEF-2311 HT 3, HP 2, CR 5	Taller de Investigación II ACA-0910 HT 0, HP 4, CR 4		
Desarrollo Sustentable ACD-0908 HT 2, HP 3, CR 5	Probabilidad y Estadística AEE-1051 HT 3, HP 1, CR 4	Ciencia e Ingeniería de los Materiales AEF-23116 HT 3, HP 2, CR 5	Principios Básicos de Geotecnia FEJ-2314 HT 4, HP 2, CR 6	Geotecnia Aplicada a la Infraestructura Ferroviaria FEG-2306 HT 3, HP 3, CR 6	Gestión de la Calidad del Servicio Ferroviario FEF-2308 HT 3, HP 2, CR 5			HT, HP, CR 10
25	30	28	28	29	33	22	10	

Actividades Complementarias	Servicio Social
5	10

Especialidad
30

Estructura Genérica	205
Especialidad	30
Residencia Profesional	10
Servicio Social	10
Actividades Complementarias	5
Total de Créditos	260

Av. Universidad 1200, Col. Xoco, Del. Benito Juárez, C.P. 03330, Ciudad de México. www.tecnm.mx/docencia ©TecNM junio 2023

5.3 MATRÍCULA ESCOLAR SEGÚN REQUERIMIENTO DE LA SEP, EJERCICIO FISCAL 2023

Matricula de 869 alumnos inscritos en el Instituto Tecnológico Superior de Escárcega:

SEXO	
HOMBRE	417
MUJERES	452
TOTAL	**869**

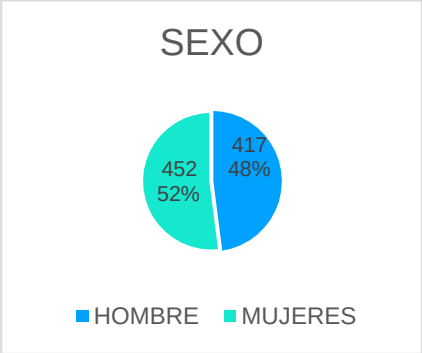

PORCENTAJE DE LA MUESTRA POR EXPEDIENTE POR LICENCIATURA	
LICENCIATURA EN ADMINISTRACIÓN	225
INGENIERÍA EN SISTEMAS COMPUTACIONALES	124
INGENIERÍA EN INDUSTRIAS ALIMENTARIAS	50
LICENCIATURA EN GASTRONOMIA	114
INGENIERÍA EN ENERGIAS RENOVABLES	73
LICENCIATURA EN TURISMO	96
INGENIERÍA EN ANIMACION DIGITAL Y EFECTOS VISUALES	45
LICENCIATURA EN ADMINISTRACIÓN MODALIDAD MIXTA	50
CONTADOR PÚBLICO	48
MAESTRÍA EN ECONOMÍA SOCIAL	24
INGENIERÍA FERROVIARIA	20
TOTAL	**869**

Las cifras anteriores, fueron derivadas de la revisión de 869 expedientes de alumnos inscritos a la fecha del período del dictamen en las diez carreras escolarizadas y una en modalidad mixta que se imparten en el Instituto Tecnológico de Escárcega donde se verificó el cumplimiento de los protocolos de ingreso y baja de matrícula.

De esta forma, se encontró un 100% de concordancia entre los indicadores de matrícula reportada en los informes oficiales con las bases de datos del Instituto.

A) Existencia de soportes documentales

¿Existe soporte impreso o electrónico del número de alumnos registrados al interior de la institución?

PROGRAMA DE ESTUDIO CONCEPTOS PERSONALES	SOPORTE	
	IMPRESO	ELECTRÓNICO
LICENCIATURA EN ADMINISTRACIÓN	SI	SI
INGENIERÍA EN SISTEMAS COMPUTACIONALES	SI	SI
INGENIERÍA EN INDUSTRIAS ALIMENTARIAS	SI	SI
GASTRONOMÍA	SI	SI
INGENIERÍA EN ENERGIAS RENOVABLES	SI	SI
LICENCIATURA EN TURISMO	SI	SI
INGENIERÍA EN ANIMACION DIGITAL Y EFECTOS VISUALES	SI	SI
LICENCIATURA EN ADMINISTRACIÓN MODALIDAD MIXTA	SI	SI
CONTADOR PÚBLICO	SI	SI
MAESTRÍA EN ECONOMÍA SOCIAL	SI	SI
INGENIERÍA FERROVIARIA	SI	SI

Cabe destacar que, en cumplimiento al Control Interno del Instituto Tecnológico, se resguardan los expedientes en formato físico y digital.

B) Duplicidad de la información reportada

PROGRAMA DE ESTUDIO CONCEPTOS PERSONALES	DUPLICIDAD DE LOS REGISTROS REPORTADOS
LICENCIATURA EN ADMINISTRACIÓN	NO
INGENIERÍA EN SISTEMAS COMPUTACIONALES	NO
INGENIERÍA EN INDUSTRIAS ALIMENTARIAS	NO
GASTRONOMÍA	NO
INGENIERÍA EN ENERGIAS RENOVABLES	NO
LICENCIATURA EN TURISMO	NO
INGENIERÍA EN ANIMACION DIGITAL Y EFECTOS VISUALES	NO
LICENCIATURA EN ADMINISTRACIÓN MODALIDAD MIXTA	NO
CONTADOR PÚBLICO	NO
MAESTRÍA EN ECONOMÍA SOCIAL	NO
INGENIERÍA FERROVIARIA	NO

Dentro de la evidencia revisada, se confirmó que no existe duplicidad en los expedientes físicos e informes electrónicos reportados en los informes oficiales de la Institución.

C) Análisis de la Matrícula Escolar de la Institución por Oferta Académica

Análisis de Control Interno de la Matrícula de la Licenciatura en Administración

No	MATRÍCULA	ACTA DE NACIMIENTO	CURP	FOTOGRAFIAS	CONSTANCIA DE ESTUDIOS	CERTIFICADO DE BACHILLERATO	CERTIFICADO MEDICO	CUOTA DE RECUPERACIÓN DE INSCRIPCIÓN	CUOTA DE CURSO PROPEDÉUTICO
1	180205008	SI	SI	SI	SI	SI	SI	SI	SI
2	190205002	SI	SI	SI	SI	SI	SI	SI	SI
3	190205003	SI	SI	SI	SI	SI	SI	SI	SI
4	190205004	SI	SI	SI	SI	SI	SI	SI	SI
5	190205006	SI	SI	SI	SI	SI	SI	SI	SI
6	190205008	SI	SI	SI	SI	SI	SI	SI	SI
7	190205010	SI	SI	SI	SI	SI	SI	SI	SI
8	190205011	SI	SI	SI	SI	SI	SI	SI	SI
9	190205014	SI	SI	SI	SI	SI	SI	SI	SI
10	190205017	SI	SI	SI	SI	SI	SI	SI	SI
11	190205018	SI	SI	SI	SI	SI	SI	SI	SI
12	190205019	SI	SI	SI	SI	SI	SI	SI	SI
13	190205025	SI	SI	SI	SI	SI	SI	SI	SI
14	190205026	SI	SI	SI	SI	SI	SI	SI	SI
15	190205027	SI	SI	SI	SI	SI	SI	SI	SI
16	190205029	SI	SI	SI	SI	SI	SI	SI	SI
17	190205058	SI	SI	SI	SI	SI	SI	SI	SI
18	180205082	SI	SI	SI	SI	SI	SI	SI	SI
19	190205032	SI	SI	SI	SI	SI	SI	SI	SI
20	190205037	SI	SI	SI	SI	SI	SI	SI	SI
21	190205040	SI	SI	SI	SI	SI	SI	SI	SI
22	190205047	SI	SI	SI	SI	SI	SI	SI	SI
23	190205051	SI	SI	SI	SI	SI	SI	SI	SI
24	190205052	SI	SI	SI	SI	SI	SI	SI	SI
25	190205053	SI	SI	SI	SI	SI	SI	SI	SI
26	190205055	SI	SI	SI	SI	SI	SI	SI	SI
27	190205056	SI	SI	SI	SI	SI	SI	SI	SI
28	190205059	SI	SI	SI	SI	SI	SI	SI	SI
29	190205069	SI	SI	SI	SI	SI	SI	SI	SI
30	190205072	SI	SI	SI	SI	SI	SI	SI	SI
31	190205077	SI	SI	SI	SI	SI	SI	SI	SI
32	190205080	SI	SI	SI	SI	SI	SI	SI	SI
33	190205084	SI	SI	SI	SI	SI	SI	SI	SI
34	180205035	SI	SI	SI	SI	SI	SI	SI	SI
35	180205066	SI	SI	SI	SI	SI	SI	SI	SI
36	190205030	SI	SI	SI	SI	SI	SI	SI	SI
37	190205049	SI	SI	SI	SI	SI	SI	SI	SI
38	190205057	SI	SI	SI	SI	SI	SI	SI	SI

39	190205063	SI	SI	SI	SI	SI	SI	SI	SI
40	190205064	SI	SI	SI	SI	SI	SI	SI	SI
41	190205068	SI	SI	SI	SI	SI	SI	SI	SI
42	190205083	SI	SI	SI	SI	SI	SI	SI	SI
43	210205010	SI	SI	SI	SI	SI	SI	SI	SI
44	210205002	SI	SI	SI	SI	SI	SI	SI	SI
45	210205005	SI	SI	SI	SI	SI	SI	SI	SI
46	210205043	SI	SI	SI	SI	SI	SI	SI	SI
47	210205022	SI	SI	SI	SI	SI	SI	SI	SI
48	210205020	SI	SI	SI	SI	SI	SI	SI	SI
49	210205009	SI	SI	SI	SI	SI	SI	SI	SI
50	210205041	SI	SI	SI	SI	SI	SI	SI	SI
51	210205023	SI	SI	SI	SI	SI	SI	SI	SI
52	210205037	SI	SI	SI	SI	SI	SI	SI	SI
53	210205035	SI	SI	SI	SI	SI	SI	SI	SI
54	210205015	SI	SI	SI	SI	SI	SI	SI	SI
55	210205006	SI	SI	SI	SI	SI	SI	SI	SI
56	210205034	SI	SI	SI	SI	SI	SI	SI	SI
57	210205026	SI	SI	SI	SI	SI	SI	SI	SI
58	210205016	SI	SI	SI	SI	SI	SI	SI	SI
59	210205001	SI	SI	SI	SI	SI	SI	SI	SI
60	210205007	SI	SI	SI	SI	SI	SI	SI	SI
61	210205032	SI	SI	SI	SI	SI	SI	SI	SI
62	210205027	SI	SI	SI	SI	SI	SI	SI	SI
63	210205042	SI	SI	SI	SI	SI	SI	SI	SI
64	220205003	SI	SI	SI	SI	SI	SI	SI	SI
65	220205008	SI	SI	SI	SI	SI	SI	SI	SI
66	220205009	SI	SI	SI	SI	SI	SI	SI	SI
67	220205010	SI	SI	SI	SI	SI	SI	SI	SI
68	220205014	SI	SI	SI	SI	SI	SI	SI	SI
69	220205016	SI	SI	SI	SI	SI	SI	SI	SI
70	220205018	SI	SI	SI	SI	SI	SI	SI	SI
71	220205019	SI	SI	SI	SI	SI	SI	SI	SI
72	220205023	SI	SI	SI	SI	SI	SI	SI	SI
73	220205024	SI	SI	SI	SI	SI	SI	SI	SI
74	220205025	SI	SI	SI	SI	SI	SI	SI	SI
75	220205027	SI	SI	SI	SI	SI	SI	SI	SI
76	220205029	SI	SI	SI	SI	SI	SI	SI	SI
77	220205037	SI	SI	SI	SI	SI	SI	SI	SI
78	220205039	SI	SI	SI	SI	SI	SI	SI	SI
79	220205044	SI	SI	SI	SI	SI	SI	SI	SI
80	220205048	SI	SI	SI	SI	SI	SI	SI	SI
81	220205050	SI	SI	SI	SI	SI	SI	SI	SI
82	220205052	SI	SI	SI	SI	SI	SI	SI	SI

83	220205053	SI	SI	SI	SI	SI	SI	SI	SI
84	220205055	SI	SI	SI	SI	SI	SI	SI	SI
85	220205015	SI	SI	SI	SI	SI	SI	SI	SI
86	220205006	SI	SI	SI	SI	SI	SI	SI	SI
87	220205033	SI	SI	SI	SI	SI	SI	SI	SI
88	220205032	SI	SI	SI	SI	SI	SI	SI	SI
89	230205007	SI	SI	SI	SI	SI	SI	SI	SI
90	230205008	SI	SI	SI	SI	SI	SI	SI	SI
91	230205038	SI	SI	SI	SI	SI	SI	SI	SI
92	230205036	SI	SI	SI	SI	SI	SI	SI	SI
93	230205004	SI	SI	SI	SI	SI	SI	SI	SI
94	230205012	SI	SI	SI	SI	SI	SI	SI	SI
95	230205017	SI	SI	SI	SI	SI	SI	SI	SI
96	230205002	SI	SI	SI	SI	SI	SI	SI	SI
97	230205005	SI	SI	SI	SI	SI	SI	SI	SI
98	230205011	SI	SI	SI	SI	SI	SI	SI	SI
99	230205018	SI	SI	SI	SI	SI	SI	SI	SI
100	230205034	SI	SI	SI	SI	SI	SI	SI	SI
101	230205013	SI	SI	SI	SI	SI	SI	SI	SI
102	230205009	SI	SI	SI	SI	SI	SI	SI	SI
103	230205010	SI	SI	SI	SI	SI	SI	SI	SI
104	230205031	SI	SI	SI	SI	SI	SI	SI	SI
105	230205003	SI	SI	SI	SI	SI	SI	SI	SI
106	230205051	SI	SI	SI	SI	SI	SI	SI	SI
107	230205045	SI	SI	SI	SI	SI	SI	SI	SI
108	230205006	SI	SI	SI	SI	SI	SI	SI	SI
109	230205025	SI	SI	SI	SI	SI	SI	SI	SI
110	230205020	SI	SI	SI	SI	SI	SI	SI	SI
111	230205035	SI	SI	SI	SI	SI	SI	SI	SI
112	230205030	SI	SI	SI	SI	SI	SI	SI	SI
113	230205040	SI	SI	SI	SI	SI	SI	SI	SI
114	230205022	SI	SI	SI	SI	SI	SI	SI	SI
115	230205039	SI	SI	SI	SI	SI	SI	SI	SI
116	230205019	SI	SI	SI	SI	SI	SI	SI	SI
117	230205027	SI	SI	SI	SI	SI	SI	SI	SI
118	230205048	SI	SI	SI	SI	SI	SI	SI	SI
119	230205052	SI	SI	SI	SI	SI	SI	SI	SI
120	230205072	SI	SI	SI	SI	SI	SI	SI	SI
121	230205057	SI	SI	SI	SI	SI	SI	SI	SI
122	230205065	SI	SI	SI	SI	SI	SI	SI	SI
123	230205068	SI	SI	SI	SI	SI	SI	SI	SI
124	230205071	SI	SI	SI	SI	SI	SI	SI	SI
125	230205081	SI	SI	SI	SI	SI	SI	SI	SI
126	230205082	SI	SI	SI	SI	SI	SI	SI	SI

127	220205001	SI	SI	SI	SI	SI	SI	SI	SI
128	210205036	SI	SI	SI	SI	SI	SI	SI	SI
129	210205029	SI	SI	SI	SI	SI	SI	SI	SI
130	210205003	SI	SI	SI	SI	SI	SI	SI	SI
131	210205021	SI	SI	SI	SI	SI	SI	SI	SI
132	210205008	SI	SI	SI	SI	SI	SI	SI	SI
133	210205017	SI	SI	SI	SI	SI	SI	SI	SI
134	210205046	SI	SI	SI	SI	SI	SI	SI	SI
135	210205085	SI	SI	SI	SI	SI	SI	SI	SI
136	220205013	SI	SI	SI	SI	SI	SI	SI	SI
137	220205021	SI	SI	SI	SI	SI	SI	SI	SI
138	220205028	SI	SI	SI	SI	SI	SI	SI	SI
139	220205036	SI	SI	SI	SI	SI	SI	SI	SI
140	220205038	SI	SI	SI	SI	SI	SI	SI	SI
141	220205042	SI	SI	SI	SI	SI	SI	SI	SI
142	220205049	SI	SI	SI	SI	SI	SI	SI	SI
143	220205059	SI	SI	SI	SI	SI	SI	SI	SI
144	220205060	SI	SI	SI	SI	SI	SI	SI	SI
145	220205069	SI	SI	SI	SI	SI	SI	SI	SI
146	220205072	SI	SI	SI	SI	SI	SI	SI	SI
147	220205047	SI	SI	SI	SI	SI	SI	SI	SI
148	220205061	SI	SI	SI	SI	SI	SI	SI	SI
149	220205056	SI	SI	SI	SI	SI	SI	SI	SI
150	220205079	SI	SI	SI	SI	SI	SI	SI	SI
151	220205070	SI	SI	SI	SI	SI	SI	SI	SI
152	210205025	SI	SI	SI	SI	SI	SI	SI	SI
153	210205047	SI	SI	SI	SI	SI	SI	SI	SI
154	210205049	SI	SI	SI	SI	SI	SI	SI	SI
155	210205050	SI	SI	SI	SI	SI	SI	SI	SI
156	210205058	SI	SI	SI	SI	SI	SI	SI	SI
157	210205057	SI	SI	SI	SI	SI	SI	SI	SI
158	210205052	SI	SI	SI	SI	SI	SI	SI	SI
159	210205055	SI	SI	SI	SI	SI	SI	SI	SI
160	210205056	SI	SI	SI	SI	SI	SI	SI	SI
161	210205051	SI	SI	SI	SI	SI	SI	SI	SI
162	210205062	SI	SI	SI	SI	SI	SI	SI	SI
163	210205065	SI	SI	SI	SI	SI	SI	SI	SI
164	210205066	SI	SI	SI	SI	SI	SI	SI	SI
165	210205067	SI	SI	SI	SI	SI	SI	SI	SI
166	210205069	SI	SI	SI	SI	SI	SI	SI	SI
167	210205074	SI	SI	SI	SI	SI	SI	SI	SI
168	210205078	SI	SI	SI	SI	SI	SI	SI	SI
169	210205081	SI	SI	SI	SI	SI	SI	SI	SI
170	220205002	SI	SI	SI	SI	SI	SI	SI	SI

171	220205005	SI	SI	SI	SI	SI	SI	SI	SI
172	220205007	SI	SI	SI	SI	SI	SI	SI	SI
173	220205011	SI	SI	SI	SI	SI	SI	SI	SI
174	220205012	SI	SI	SI	SI	SI	SI	SI	SI
175	220205040	SI	SI	SI	SI	SI	SI	SI	SI
176	220205051	SI	SI	SI	SI	SI	SI	SI	SI
177	220205054	SI	SI	SI	SI	SI	SI	SI	SI
178	220205065	SI	SI	SI	SI	SI	SI	SI	SI
179	220205067	SI	SI	SI	SI	SI	SI	SI	SI
180	220205073	SI	SI	SI	SI	SI	SI	SI	SI
181	220205077	SI	SI	SI	SI	SI	SI	SI	SI
182	200205004	SI	SI	SI	SI	SI	SI	SI	SI
183	200205005	SI	SI	SI	SI	SI	SI	SI	SI
184	200205003	SI	SI	SI	SI	SI	SI	SI	SI
185	200205028	SI	SI	SI	SI	SI	SI	SI	SI
186	200205057	SI	SI	SI	SI	SI	SI	SI	SI
187	200205007	SI	SI	SI	SI	SI	SI	SI	SI
188	200205068	SI	SI	SI	SI	SI	SI	SI	SI
189	200205006	SI	SI	SI	SI	SI	SI	SI	SI
190	200205026	SI	SI	SI	SI	SI	SI	SI	SI
191	200205021	SI	SI	SI	SI	SI	SI	SI	SI
192	200205011	SI	SI	SI	SI	SI	SI	SI	SI
193	200205012	SI	SI	SI	SI	SI	SI	SI	SI
194	200205015	SI	SI	SI	SI	SI	SI	SI	SI
195	200205019	SI	SI	SI	SI	SI	SI	SI	SI
196	200205013	SI	SI	SI	SI	SI	SI	SI	SI
197	200205041	SI	SI	SI	SI	SI	SI	SI	SI
198	200205046	SI	SI	SI	SI	SI	SI	SI	SI
199	200205020	SI	SI	SI	SI	SI	SI	SI	SI
200	200205009	SI	SI	SI	SI	SI	SI	SI	SI
201	200205010	SI	SI	SI	SI	SI	SI	SI	SI
202	200205033	SI	SI	SI	SI	SI	SI	SI	SI
203	200205022	SI	SI	SI	SI	SI	SI	SI	SI
204	200205024	SI	SI	SI	SI	SI	SI	SI	SI
205	200205049	SI	SI	SI	SI	SI	SI	SI	SI
206	200205071	SI	SI	SI	SI	SI	SI	SI	SI
207	200205025	SI	SI	SI	SI	SI	SI	SI	SI
208	200205008	SI	SI	SI	SI	SI	SI	SI	SI
209	200205074	SI	SI	SI	SI	SI	SI	SI	SI
210	200205042	SI	SI	SI	SI	SI	SI	SI	SI
211	200205073	SI	SI	SI	SI	SI	SI	SI	SI
212	200205059	SI	SI	SI	SI	SI	SI	SI	SI
213	200205052	SI	SI	SI	SI	SI	SI	SI	SI
214	200205070	SI	SI	SI	SI	SI	SI	SI	SI

215	200205032	SI	SI	SI	SI	SI	SI	SI	SI
216	200205069	SI	SI	SI	SI	SI	SI	SI	SI
217	200205051	SI	SI	SI	SI	SI	SI	SI	SI
218	200205039	SI	SI	SI	SI	SI	SI	SI	SI
219	200205064	SI	SI	SI	SI	SI	SI	SI	SI
220	200205050	SI	SI	SI	SI	SI	SI	SI	SI
221	200205034	SI	SI	SI	SI	SI	SI	SI	SI
222	200205062	SI	SI	SI	SI	SI	SI	SI	SI
223	200205037	SI	SI	SI	SI	SI	SI	SI	SI
224	200205076	SI	SI	SI	SI	SI	SI	SI	SI
225	220205063	SI	SI	SI	SI	SI	SI	SI	SI

Análisis de Control Interno de la Matrícula de la Carrera de Ingeniería en Sistemas Computacionales

No	MATRÍCULA	ACTA DE NACIMIENTO	CURP	FOTOGRAFIAS	CONSTANCIA DE ESTUDIOS	CERTIFICADO DE BACHILLERATO	CERTIFICADO MEDICO	CUOTA DE RECUPERACIÓN DE INSCRIPCIÓN	CUOTA DE CURSO PROPEDÉUTICO
1	180204012	SI	SI	SI	SI	SI	SI	SI	SI
2	190204008	SI	SI	SI	SI	SI	SI	SI	SI
3	190204013	SI	SI	SI	SI	SI	SI	SI	SI
4	190204014	SI	SI	SI	SI	SI	SI	SI	SI
5	190204011	SI	SI	SI	SI	SI	SI	SI	SI
6	190204010	SI	SI	SI	SI	SI	SI	SI	SI
7	190204009	SI	SI	SI	SI	SI	SI	SI	SI
8	190204006	SI	SI	SI	SI	SI	SI	SI	SI
9	190204005	SI	SI	SI	SI	SI	SI	SI	SI
10	190204004	SI	SI	SI	SI	SI	SI	SI	SI
11	190204003	SI	SI	SI	SI	SI	SI	SI	SI
12	190204002	SI	SI	SI	SI	SI	SI	SI	SI
13	190204015	SI	SI	SI	SI	SI	SI	SI	SI
14	190204016	SI	SI	SI	SI	SI	SI	SI	SI
15	190204018	SI	SI	SI	SI	SI	SI	SI	SI
16	190204020	SI	SI	SI	SI	SI	SI	SI	SI
17	190204023	SI	SI	SI	SI	SI	SI	SI	SI
18	190204025	SI	SI	SI	SI	SI	SI	SI	SI
19	190204026	SI	SI	SI	SI	SI	SI	SI	SI
20	190204027	SI	SI	SI	SI	SI	SI	SI	SI
21	190204028	SI	SI	SI	SI	SI	SI	SI	SI
22	200204009	SI	SI	SI	SI	SI	SI	SI	SI
23	200204024	SI	SI	SI	SI	SI	SI	SI	SI
24	200204022	SI	SI	SI	SI	SI	SI	SI	SI
25	200204020	SI	SI	SI	SI	SI	SI	SI	SI
26	200204011	SI	SI	SI	SI	SI	SI	SI	SI
27	200204016	SI	SI	SI	SI	SI	SI	SI	SI
28	200204002	SI	SI	SI	SI	SI	SI	SI	SI
29	200204014	SI	SI	SI	SI	SI	SI	SI	SI
30	200204031	SI	SI	SI	SI	SI	SI	SI	SI
31	200204004	SI	SI	SI	SI	SI	SI	SI	SI
32	200204019	SI	SI	SI	SI	SI	SI	SI	SI
33	200204018	SI	SI	SI	SI	SI	SI	SI	SI
34	200204025	SI	SI	SI	SI	SI	SI	SI	SI
35	200204023	SI	SI	SI	SI	SI	SI	SI	SI
36	200204006	SI	SI	SI	SI	SI	SI	SI	SI
37	200204005	SI	SI	SI	SI	SI	SI	SI	SI
38	200204010	SI	SI	SI	SI	SI	SI	SI	SI

39	200204021	SI	SI	SI	SI	SI	SI	SI	SI
40	210204004	SI	SI	SI	SI	SI	SI	SI	SI
41	210204003	SI	SI	SI	SI	SI	SI	SI	SI
42	210204001	SI	SI	SI	SI	SI	SI	SI	SI
43	210204009	SI	SI	SI	SI	SI	SI	SI	SI
44	210204006	SI	SI	SI	SI	SI	SI	SI	SI
45	210204012	SI	SI	SI	SI	SI	SI	SI	SI
46	210204013	SI	SI	SI	SI	SI	SI	SI	SI
47	210204011	SI	SI	SI	SI	SI	SI	SI	SI
48	210204010	SI	SI	SI	SI	SI	SI	SI	SI
49	210204002	SI	SI	SI	SI	SI	SI	SI	SI
50	210204007	SI	SI	SI	SI	SI	SI	SI	SI
51	210204015	SI	SI	SI	SI	SI	SI	SI	SI
52	210204005	SI	SI	SI	SI	SI	SI	SI	SI
53	210204008	SI	SI	SI	SI	SI	SI	SI	SI
54	210204018	SI	SI	SI	SI	SI	SI	SI	SI
55	210204019	SI	SI	SI	SI	SI	SI	SI	SI
56	210204014	SI	SI	SI	SI	SI	SI	SI	SI
57	210204021	SI	SI	SI	SI	SI	SI	SI	SI
58	210204022	SI	SI	SI	SI	SI	SI	SI	SI
59	210204020	SI	SI	SI	SI	SI	SI	SI	SI
60	210204031	SI	SI	SI	SI	SI	SI	SI	SI
61	210204028	SI	SI	SI	SI	SI	SI	SI	SI
62	210204029	SI	SI	SI	SI	SI	SI	SI	SI
63	210204024	SI	SI	SI	SI	SI	SI	SI	SI
64	210204037	SI	SI	SI	SI	SI	SI	SI	SI
65	210204039	SI	SI	SI	SI	SI	SI	SI	SI
66	210204040	SI	SI	SI	SI	SI	SI	SI	SI
67	210204041	SI	SI	SI	SI	SI	SI	SI	SI
68	210204042	SI	SI	SI	SI	SI	SI	SI	SI
69	220204001	SI	SI	SI	SI	SI	SI	SI	SI
70	220204002	SI	SI	SI	SI	SI	SI	SI	SI
71	220204003	SI	SI	SI	SI	SI	SI	SI	SI
72	220204004	SI	SI	SI	SI	SI	SI	SI	SI
73	220204005	SI	SI	SI	SI	SI	SI	SI	SI
74	220204006	SI	SI	SI	SI	SI	SI	SI	SI
75	220204007	SI	SI	SI	SI	SI	SI	SI	SI
76	220204016	SI	SI	SI	SI	SI	SI	SI	SI
77	220204017	SI	SI	SI	SI	SI	SI	SI	SI
78	220204022	SI	SI	SI	SI	SI	SI	SI	SI
79	220204023	SI	SI	SI	SI	SI	SI	SI	SI
80	220204026	SI	SI	SI	SI	SI	SI	SI	SI
81	220204031	SI	SI	SI	SI	SI	SI	SI	SI
82	220204033	SI	SI	SI	SI	SI	SI	SI	SI

83	220204010	SI	SI	SI	SI	SI	SI	SI	SI
84	220204013	SI	SI	SI	SI	SI	SI	SI	SI
85	220204015	SI	SI	SI	SI	SI	SI	SI	SI
86	220204018	SI	SI	SI	SI	SI	SI	SI	SI
87	220204020	SI	SI	SI	SI	SI	SI	SI	SI
88	220204021	SI	SI	SI	SI	SI	SI	SI	SI
89	220204025	SI	SI	SI	SI	SI	SI	SI	SI
90	220204029	SI	SI	SI	SI	SI	SI	SI	SI
91	220204034	SI	SI	SI	SI	SI	SI	SI	SI
92	220204008	SI	SI	SI	SI	SI	SI	SI	SI
93	220204019	SI	SI	SI	SI	SI	SI	SI	SI
94	220204037	SI	SI	SI	SI	SI	SI	SI	SI
95	230204001	SI	SI	SI	SI	SI	SI	SI	SI
96	230204008	SI	SI	SI	SI	SI	SI	SI	SI
97	230204003	SI	SI	SI	SI	SI	SI	SI	SI
98	230204018	SI	SI	SI	SI	SI	SI	SI	SI
99	230204010	SI	SI	SI	SI	SI	SI	SI	SI
100	230204006	SI	SI	SI	SI	SI	SI	SI	SI
101	230204011	SI	SI	SI	SI	SI	SI	SI	SI
102	230204024	SI	SI	SI	SI	SI	SI	SI	SI
103	230204014	SI	SI	SI	SI	SI	SI	SI	SI
104	230204019	SI	SI	SI	SI	SI	SI	SI	SI
105	230204007	SI	SI	SI	SI	SI	SI	SI	SI
106	230204013	SI	SI	SI	SI	SI	SI	SI	SI
107	230204023	SI	SI	SI	SI	SI	SI	SI	SI
108	230204028	SI	SI	SI	SI	SI	SI	SI	SI
109	230204002	SI	SI	SI	SI	SI	SI	SI	SI
110	230204030	SI	SI	SI	SI	SI	SI	SI	SI
111	230204026	SI	SI	SI	SI	SI	SI	SI	SI
112	230204022	SI	SI	SI	SI	SI	SI	SI	SI
113	230204017	SI	SI	SI	SI	SI	SI	SI	SI
114	230204012	SI	SI	SI	SI	SI	SI	SI	SI
115	230204005	SI	SI	SI	SI	SI	SI	SI	SI
116	230204029	SI	SI	SI	SI	SI	SI	SI	SI
117	230204004	SI	SI	SI	SI	SI	SI	SI	SI
118	230204021	SI	SI	SI	SI	SI	SI	SI	SI
119	230204027	SI	SI	SI	SI	SI	SI	SI	SI
120	230204009	SI	SI	SI	SI	SI	SI	SI	SI
121	230204016	SI	SI	SI	SI	SI	SI	SI	SI
122	230204015	SI	SI	SI	SI	SI	SI	SI	SI
123	230204020	SI	SI	SI	SI	SI	SI	SI	SI
124	230204031	SI	SI	SI	SI	SI	SI	SI	SI

Análisis de Control Interno de la Matrícula de la Carrera de Ingeniería en Industrias Alimentarias

No	MATRÍCULA	ACTA DE NACIMIENTO	CURP	FOTOGRAFIAS	CONSTANCIA DE ESTUDIOS	CERTIFICADO DE BACHILLERATO	CERTIFICADO MEDICO	CUOTA DE RECUPERACIÓN DE INSCRIPCIÓN	CUOTA DE CURSO PROPEDÉUTICO
1	180207010	SI	SI	SI	SI	SI	SI	SI	SI
2	190207001	SI	SI	SI	SI	SI	SI	SI	SI
3	190207003	SI	SI	SI	SI	SI	SI	SI	SI
4	190207004	SI	SI	SI	SI	SI	SI	SI	SI
5	190207005	SI	SI	SI	SI	SI	SI	SI	SI
6	190207008	SI	SI	SI	SI	SI	SI	SI	SI
7	190207010	SI	SI	SI	SI	SI	SI	SI	SI
8	190207011	SI	SI	SI	SI	SI	SI	SI	SI
9	190207013	SI	SI	SI	SI	SI	SI	SI	SI
10	190207014	SI	SI	SI	SI	SI	SI	SI	SI
11	190207018	SI	SI	SI	SI	SI	SI	SI	SI
12	190207019	SI	SI	SI	SI	SI	SI	SI	SI
13	200207003	SI	SI	SI	SI	SI	SI	SI	SI
14	200207004	SI	SI	SI	SI	SI	SI	SI	SI
15	200207002	SI	SI	SI	SI	SI	SI	SI	SI
16	200207005	SI	SI	SI	SI	SI	SI	SI	SI
17	210207004	SI	SI	SI	SI	SI	SI	SI	SI
18	210207002	SI	SI	SI	SI	SI	SI	SI	SI
19	210207001	SI	SI	SI	SI	SI	SI	SI	SI
20	210207003	SI	SI	SI	SI	SI	SI	SI	SI
21	220207001	SI	SI	SI	SI	SI	SI	SI	SI
22	220207003	SI	SI	SI	SI	SI	SI	SI	SI
23	220207005	SI	SI	SI	SI	SI	SI	SI	SI
24	220207006	SI	SI	SI	SI	SI	SI	SI	SI
25	220207010	SI	SI	SI	SI	SI	SI	SI	SI
26	220207011	SI	SI	SI	SI	SI	SI	SI	SI
27	220207008	SI	SI	SI	SI	SI	SI	SI	SI
28	220207012	SI	SI	SI	SI	SI	SI	SI	SI
29	220207009	SI	SI	SI	SI	SI	SI	SI	SI
30	220207002	SI	SI	SI	SI	SI	SI	SI	SI
31	220207013	SI	SI	SI	SI	SI	SI	SI	SI
32	230207006	SI	SI	SI	SI	SI	SI	SI	SI
33	230207001	SI	SI	SI	SI	SI	SI	SI	SI
34	230207005	SI	SI	SI	SI	SI	SI	SI	SI
35	230207009	SI	SI	SI	SI	SI	SI	SI	SI
36	230207003	SI	SI	SI	SI	SI	SI	SI	SI
37	230207007	SI	SI	SI	SI	SI	SI	SI	SI
38	230207010	SI	SI	SI	SI	SI	SI	SI	SI
39	230207002	SI	SI	SI	SI	SI	SI	SI	SI

40	230207004	SI	SI	SI	SI	SI	SI	SI	SI
41	230207008	SI	SI	SI	SI	SI	SI	SI	SI
42	230207011	SI	SI	SI	SI	SI	SI	SI	SI
43	230207013	SI	SI	SI	SI	SI	SI	SI	SI
44	230207012	SI	SI	SI	SI	SI	SI	SI	SI
45	230207014	SI	SI	SI	SI	SI	SI	SI	SI
46	230207015	SI	SI	SI	SI	SI	SI	SI	SI
47	230207016	SI	SI	SI	SI	SI	SI	SI	SI
48	230207017	SI	SI	SI	SI	SI	SI	SI	SI
49	230207018	SI	SI	SI	SI	SI	SI	SI	SI
50	230207019	SI	SI	SI	SI	SI	SI	SI	SI

Análisis de Control Interno de la Matrícula de la Carrera de Licenciatura en Gastronomía

No	MATRÍCULA	ACTA DE NACIMIENTO	CURP	FOTOGRAFIAS	CONSTANCIA DE ESTUDIOS	CERTIFICADO DE BACHILLERATO	CERTIFICADO MEDICO	CUOTA DE RECUPERACIÓN DE INSCRIPCIÓN	CUOTA DE CURSO PROPEDÉUTICO
1	160206021	SI	SI	SI	SI	SI	SI	SI	SI
2	180206002	SI	SI	SI	SI	SI	SI	SI	SI
3	180206022	SI	SI	SI	SI	SI	SI	SI	SI
4	190206001	SI	SI	SI	SI	SI	SI	SI	SI
5	190206002	SI	SI	SI	SI	SI	SI	SI	SI
6	190206003	SI	SI	SI	SI	SI	SI	SI	SI
7	190206005	SI	SI	SI	SI	SI	SI	SI	SI
8	190206006	SI	SI	SI	SI	SI	SI	SI	SI
9	190206011	SI	SI	SI	SI	SI	SI	SI	SI
10	190206017	SI	SI	SI	SI	SI	SI	SI	SI
11	190206018	SI	SI	SI	SI	SI	SI	SI	SI
12	190206022	SI	SI	SI	SI	SI	SI	SI	SI
13	190206027	SI	SI	SI	SI	SI	SI	SI	SI
14	190206028	SI	SI	SI	SI	SI	SI	SI	SI
15	200206001	SI	SI	SI	SI	SI	SI	SI	SI
16	200206009	SI	SI	SI	SI	SI	SI	SI	SI
17	200206013	SI	SI	SI	SI	SI	SI	SI	SI
18	200206005	SI	SI	SI	SI	SI	SI	SI	SI
19	200206007	SI	SI	SI	SI	SI	SI	SI	SI
20	200206006	SI	SI	SI	SI	SI	SI	SI	SI
21	200206011	SI	SI	SI	SI	SI	SI	SI	SI
22	200206014	SI	SI	SI	SI	SI	SI	SI	SI
23	210206007	SI	SI	SI	SI	SI	SI	SI	SI
24	210206003	SI	SI	SI	SI	SI	SI	SI	SI
25	210206005	SI	SI	SI	SI	SI	SI	SI	SI
26	210206002	SI	SI	SI	SI	SI	SI	SI	SI
27	210206006	SI	SI	SI	SI	SI	SI	SI	SI
28	210206011	SI	SI	SI	SI	SI	SI	SI	SI
29	210206001	SI	SI	SI	SI	SI	SI	SI	SI
30	210206004	SI	SI	SI	SI	SI	SI	SI	SI
31	210206008	SI	SI	SI	SI	SI	SI	SI	SI
32	210206010	SI	SI	SI	SI	SI	SI	SI	SI
33	210206009	SI	SI	SI	SI	SI	SI	SI	SI
34	210206013	SI	SI	SI	SI	SI	SI	SI	SI
35	220206001	SI	SI	SI	SI	SI	SI	SI	SI
36	220206005	SI	SI	SI	SI	SI	SI	SI	SI
37	220206006	SI	SI	SI	SI	SI	SI	SI	SI
38	220206008	SI	SI	SI	SI	SI	SI	SI	SI
39	220206010	SI	SI	SI	SI	SI	SI	SI	SI

40	220206011	SI	SI	SI	SI	SI	SI	SI	SI
41	220206003	SI	SI	SI	SI	SI	SI	SI	SI
42	220206013	SI	SI	SI	SI	SI	SI	SI	SI
43	220206014	SI	SI	SI	SI	SI	SI	SI	SI
44	220206016	SI	SI	SI	SI	SI	SI	SI	SI
45	220206018	SI	SI	SI	SI	SI	SI	SI	SI
46	220206020	SI	SI	SI	SI	SI	SI	SI	SI
47	220206022	SI	SI	SI	SI	SI	SI	SI	SI
48	220206024	SI	SI	SI	SI	SI	SI	SI	SI
49	220206025	SI	SI	SI	SI	SI	SI	SI	SI
50	220206026	SI	SI	SI	SI	SI	SI	SI	SI
51	220206027	SI	SI	SI	SI	SI	SI	SI	SI
52	220206031	SI	SI	SI	SI	SI	SI	SI	SI
53	220206032	SI	SI	SI	SI	SI	SI	SI	SI
54	220206042	SI	SI	SI	SI	SI	SI	SI	SI
55	220206002	SI	SI	SI	SI	SI	SI	SI	SI
56	220206012	SI	SI	SI	SI	SI	SI	SI	SI
57	220206015	SI	SI	SI	SI	SI	SI	SI	SI
58	220206023	SI	SI	SI	SI	SI	SI	SI	SI
59	220206034	SI	SI	SI	SI	SI	SI	SI	SI
60	220206036	SI	SI	SI	SI	SI	SI	SI	SI
61	220206037	SI	SI	SI	SI	SI	SI	SI	SI
62	220206040	SI	SI	SI	SI	SI	SI	SI	SI
63	220206017	SI	SI	SI	SI	SI	SI	SI	SI
64	220206009	SI	SI	SI	SI	SI	SI	SI	SI
65	220206007	SI	SI	SI	SI	SI	SI	SI	SI
66	230206006	SI	SI	SI	SI	SI	SI	SI	SI
67	230206010	SI	SI	SI	SI	SI	SI	SI	SI
68	230206030	SI	SI	SI	SI	SI	SI	SI	SI
69	230206008	SI	SI	SI	SI	SI	SI	SI	SI
70	230206022	SI	SI	SI	SI	SI	SI	SI	SI
71	230206004	SI	SI	SI	SI	SI	SI	SI	SI
72	230206005	SI	SI	SI	SI	SI	SI	SI	SI
73	230206002	SI	SI	SI	SI	SI	SI	SI	SI
74	230206034	SI	SI	SI	SI	SI	SI	SI	SI
75	230206021	SI	SI	SI	SI	SI	SI	SI	SI
76	230206001	SI	SI	SI	SI	SI	SI	SI	SI
77	230206018	SI	SI	SI	SI	SI	SI	SI	SI
78	230206041	SI	SI	SI	SI	SI	SI	SI	SI
79	230206011	SI	SI	SI	SI	SI	SI	SI	SI
80	230206012	SI	SI	SI	SI	SI	SI	SI	SI
81	230206036	SI	SI	SI	SI	SI	SI	SI	SI
82	230206016	SI	SI	SI	SI	SI	SI	SI	SI
83	230206013	SI	SI	SI	SI	SI	SI	SI	SI

84	230206031	SI	SI	SI	SI	SI	SI	SI	SI
85	230206014	SI	SI	SI	SI	SI	SI	SI	SI
86	230206029	SI	SI	SI	SI	SI	SI	SI	SI
87	230206032	SI	SI	SI	SI	SI	SI	SI	SI
88	230206003	SI	SI	SI	SI	SI	SI	SI	SI
89	230206019	SI	SI	SI	SI	SI	SI	SI	SI
90	230206007	SI	SI	SI	SI	SI	SI	SI	SI
91	230206023	SI	SI	SI	SI	SI	SI	SI	SI
92	230206038	SI	SI	SI	SI	SI	SI	SI	SI
93	230206027	SI	SI	SI	SI	SI	SI	SI	SI
94	230206028	SI	SI	SI	SI	SI	SI	SI	SI
95	230206025	SI	SI	SI	SI	SI	SI	SI	SI
96	230206017	SI	SI	SI	SI	SI	SI	SI	SI
97	230206033	SI	SI	SI	SI	SI	SI	SI	SI
98	230206026	SI	SI	SI	SI	SI	SI	SI	SI
99	230206024	SI	SI	SI	SI	SI	SI	SI	SI
100	230206015	SI	SI	SI	SI	SI	SI	SI	SI
101	230206020	SI	SI	SI	SI	SI	SI	SI	SI
102	230206035	SI	SI	SI	SI	SI	SI	SI	SI
103	230206039	SI	SI	SI	SI	SI	SI	SI	SI
104	230206040	SI	SI	SI	SI	SI	SI	SI	SI
105	230206037	SI	SI	SI	SI	SI	SI	SI	SI
106	230206043	SI	SI	SI	SI	SI	SI	SI	SI
107	230206042	SI	SI	SI	SI	SI	SI	SI	SI
108	230206046	SI	SI	SI	SI	SI	SI	SI	SI
109	230206044	SI	SI	SI	SI	SI	SI	SI	SI
110	230206045	SI	SI	SI	SI	SI	SI	SI	SI
111	230206009	SI	SI	SI	SI	SI	SI	SI	SI
112	230206047	SI	SI	SI	SI	SI	SI	SI	SI
113	230206048	SI	SI	SI	SI	SI	SI	SI	SI
114	190206021	SI	SI	SI	SI	SI	SI	SI	SI

Análisis de Control Interno de la Matrícula de la Carrera de Ingeniería en Energías Renovables

No	MATRÍCULA	ACTA DE NACIMIENTO	CURP	FOTOGRAFIAS	CONSTANCIA DE ESTUDIOS	CERTIFICADO DE BACHILLERATO	CERTIFICADO MEDICO	CUOTA DE RECUPERACIÓN DE INSCRIPCIÓN	CUOTA DE CURSO PROPEDÉUTICO
1	180208014	SI	SI	SI	SI	SI	SI	SI	SI
2	180208015	SI	SI	SI	SI	SI	SI	SI	SI
3	180208016	SI	SI	SI	SI	SI	SI	SI	SI
4	190208001	SI	SI	SI	SI	SI	SI	SI	SI
5	190208002	SI	SI	SI	SI	SI	SI	SI	SI
6	190208003	SI	SI	SI	SI	SI	SI	SI	SI
7	190208006	SI	SI	SI	SI	SI	SI	SI	SI
8	190208010	SI	SI	SI	SI	SI	SI	SI	SI
9	190208012	SI	SI	SI	SI	SI	SI	SI	SI
10	190208013	SI	SI	SI	SI	SI	SI	SI	SI
11	190208014	SI	SI	SI	SI	SI	SI	SI	SI
12	190208016	SI	SI	SI	SI	SI	SI	SI	SI
13	190208017	SI	SI	SI	SI	SI	SI	SI	SI
14	190208018	SI	SI	SI	SI	SI	SI	SI	SI
15	190208019	SI	SI	SI	SI	SI	SI	SI	SI
16	190208021	SI	SI	SI	SI	SI	SI	SI	SI
17	190208023	SI	SI	SI	SI	SI	SI	SI	SI
18	190208027	SI	SI	SI	SI	SI	SI	SI	SI
19	200208009	SI	SI	SI	SI	SI	SI	SI	SI
20	200208015	SI	SI	SI	SI	SI	SI	SI	SI
21	200208008	SI	SI	SI	SI	SI	SI	SI	SI
22	200208011	SI	SI	SI	SI	SI	SI	SI	SI
23	200208013	SI	SI	SI	SI	SI	SI	SI	SI
24	200208005	SI	SI	SI	SI	SI	SI	SI	SI
25	210208001	SI	SI	SI	SI	SI	SI	SI	SI
26	210208004	SI	SI	SI	SI	SI	SI	SI	SI
27	210208005	SI	SI	SI	SI	SI	SI	SI	SI
28	210208006	SI	SI	SI	SI	SI	SI	SI	SI
29	210208007	SI	SI	SI	SI	SI	SI	SI	SI
30	210208008	SI	SI	SI	SI	SI	SI	SI	SI
31	210208010	SI	SI	SI	SI	SI	SI	SI	SI
32	210208012	SI	SI	SI	SI	SI	SI	SI	SI
33	210208016	SI	SI	SI	SI	SI	SI	SI	SI
34	210208017	SI	SI	SI	SI	SI	SI	SI	SI
35	210208018	SI	SI	SI	SI	SI	SI	SI	SI
36	220208001	SI	SI	SI	SI	SI	SI	SI	SI
37	220208002	SI	SI	SI	SI	SI	SI	SI	SI
38	220208004	SI	SI	SI	SI	SI	SI	SI	SI

39	220208007	SI	SI	SI	SI	SI	SI	SI	SI
40	220208008	SI	SI	SI	SI	SI	SI	SI	SI
41	220208009	SI	SI	SI	SI	SI	SI	SI	SI
42	220208010	SI	SI	SI	SI	SI	SI	SI	SI
43	220208013	SI	SI	SI	SI	SI	SI	SI	SI
44	220208014	SI	SI	SI	SI	SI	SI	SI	SI
45	220208018	SI	SI	SI	SI	SI	SI	SI	SI
46	220208022	SI	SI	SI	SI	SI	SI	SI	SI
47	220208023	SI	SI	SI	SI	SI	SI	SI	SI
48	220208025	SI	SI	SI	SI	SI	SI	SI	SI
49	220208026	SI	SI	SI	SI	SI	SI	SI	SI
50	220208012	SI	SI	SI	SI	SI	SI	SI	SI
51	220208024	SI	SI	SI	SI	SI	SI	SI	SI
52	220208019	SI	SI	SI	SI	SI	SI	SI	SI
53	220208011	SI	SI	SI	SI	SI	SI	SI	SI
54	230208005	SI	SI	SI	SI	SI	SI	SI	SI
55	230208006	SI	SI	SI	SI	SI	SI	SI	SI
56	230208009	SI	SI	SI	SI	SI	SI	SI	SI
57	230208016	SI	SI	SI	SI	SI	SI	SI	SI
58	230208002	SI	SI	SI	SI	SI	SI	SI	SI
59	230208007	SI	SI	SI	SI	SI	SI	SI	SI
60	230208001	SI	SI	SI	SI	SI	SI	SI	SI
61	230208003	SI	SI	SI	SI	SI	SI	SI	SI
62	230208010	SI	SI	SI	SI	SI	SI	SI	SI
63	230208004	SI	SI	SI	SI	SI	SI	SI	SI
64	230208015	SI	SI	SI	SI	SI	SI	SI	SI
65	230208014	SI	SI	SI	SI	SI	SI	SI	SI
66	230208011	SI	SI	SI	SI	SI	SI	SI	SI
67	230208017	SI	SI	SI	SI	SI	SI	SI	SI
68	230208013	SI	SI	SI	SI	SI	SI	SI	SI
69	230208018	SI	SI	SI	SI	SI	SI	SI	SI
70	230208019	SI	SI	SI	SI	SI	SI	SI	SI
71	230208012	SI	SI	SI	SI	SI	SI	SI	SI
72	230208008	SI	SI	SI	SI	SI	SI	SI	SI
73	230208020	SI	SI	SI	SI	SI	SI	SI	SI

Análisis de Control Interno de la Matrícula de la Carrera de Licenciatura en Turismo

No	MATRÍCULA	ACTA DE NACIMIENTO	CURP	FOTOGRAFIAS	CONSTANCIA DE ESTUDIOS	CERTIFICADO DE BACHILLERATO	CERTIFICADO MEDICO	CUOTA DE RECUPERACIÓN DE INSCRIPCIÓN	CUOTA DE CURSO PROPEDÉUTICO
1	180209014	SI	SI	SI	SI	SI	SI	SI	SI
2	180209030	SI	SI	SI	SI	SI	SI	SI	SI
3	180209060	SI	SI	SI	SI	SI	SI	SI	SI
4	190209008	SI	SI	SI	SI	SI	SI	SI	SI
5	190209013	SI	SI	SI	SI	SI	SI	SI	SI
6	190209020	SI	SI	SI	SI	SI	SI	SI	SI
7	190209024	SI	SI	SI	SI	SI	SI	SI	SI
8	190209025	SI	SI	SI	SI	SI	SI	SI	SI
9	190209039	SI	SI	SI	SI	SI	SI	SI	SI
10	190209041	SI	SI	SI	SI	SI	SI	SI	SI
11	190209043	SI	SI	SI	SI	SI	SI	SI	SI
12	190209044	SI	SI	SI	SI	SI	SI	SI	SI
13	190209002	SI	SI	SI	SI	SI	SI	SI	SI
14	200209018	SI	SI	SI	SI	SI	SI	SI	SI
15	200209006	SI	SI	SI	SI	SI	SI	SI	SI
16	200209004	SI	SI	SI	SI	SI	SI	SI	SI
17	200209016	SI	SI	SI	SI	SI	SI	SI	SI
18	200209001	SI	SI	SI	SI	SI	SI	SI	SI
19	200209014	SI	SI	SI	SI	SI	SI	SI	SI
20	200209003	SI	SI	SI	SI	SI	SI	SI	SI
21	200209002	SI	SI	SI	SI	SI	SI	SI	SI
22	200209011	SI	SI	SI	SI	SI	SI	SI	SI
23	200209008	SI	SI	SI	SI	SI	SI	SI	SI
24	200209015	SI	SI	SI	SI	SI	SI	SI	SI
25	200209009	SI	SI	SI	SI	SI	SI	SI	SI
26	210209003	SI	SI	SI	SI	SI	SI	SI	SI
27	210209001	SI	SI	SI	SI	SI	SI	SI	SI
28	210209002	SI	SI	SI	SI	SI	SI	SI	SI
29	210209005	SI	SI	SI	SI	SI	SI	SI	SI
30	210209006	SI	SI	SI	SI	SI	SI	SI	SI
31	210209007	SI	SI	SI	SI	SI	SI	SI	SI
32	210209011	SI	SI	SI	SI	SI	SI	SI	SI
33	210209010	SI	SI	SI	SI	SI	SI	SI	SI
34	210209013	SI	SI	SI	SI	SI	SI	SI	SI
35	210209009	SI	SI	SI	SI	SI	SI	SI	SI
36	210209012	SI	SI	SI	SI	SI	SI	SI	SI
37	210209014	SI	SI	SI	SI	SI	SI	SI	SI
38	210209016	SI	SI	SI	SI	SI	SI	SI	SI
39	210209017	SI	SI	SI	SI	SI	SI	SI	SI

40	210209018	SI	SI	SI	SI	SI	SI	SI	SI
41	220209002	SI	SI	SI	SI	SI	SI	SI	SI
42	220209004	SI	SI	SI	SI	SI	SI	SI	SI
43	220209006	SI	SI	SI	SI	SI	SI	SI	SI
44	220209009	SI	SI	SI	SI	SI	SI	SI	SI
45	220209012	SI	SI	SI	SI	SI	SI	SI	SI
46	220209013	SI	SI	SI	SI	SI	SI	SI	SI
47	220209014	SI	SI	SI	SI	SI	SI	SI	SI
48	220209015	SI	SI	SI	SI	SI	SI	SI	SI
49	220209017	SI	SI	SI	SI	SI	SI	SI	SI
50	220209020	SI	SI	SI	SI	SI	SI	SI	SI
51	220209023	SI	SI	SI	SI	SI	SI	SI	SI
52	220209024	SI	SI	SI	SI	SI	SI	SI	SI
53	220209025	SI	SI	SI	SI	SI	SI	SI	SI
54	220209027	SI	SI	SI	SI	SI	SI	SI	SI
55	220209030	SI	SI	SI	SI	SI	SI	SI	SI
56	220209031	SI	SI	SI	SI	SI	SI	SI	SI
57	220209033	SI	SI	SI	SI	SI	SI	SI	SI
58	220209034	SI	SI	SI	SI	SI	SI	SI	SI
59	220209036	SI	SI	SI	SI	SI	SI	SI	SI
60	220209005	SI	SI	SI	SI	SI	SI	SI	SI
61	220209021	SI	SI	SI	SI	SI	SI	SI	SI
62	230209003	SI	SI	SI	SI	SI	SI	SI	SI
63	230209001	SI	SI	SI	SI	SI	SI	SI	SI
64	230209002	SI	SI	SI	SI	SI	SI	SI	SI
65	230209014	SI	SI	SI	SI	SI	SI	SI	SI
66	230209015	SI	SI	SI	SI	SI	SI	SI	SI
67	230209018	SI	SI	SI	SI	SI	SI	SI	SI
68	230209025	SI	SI	SI	SI	SI	SI	SI	SI
69	230209013	SI	SI	SI	SI	SI	SI	SI	SI
70	230209006	SI	SI	SI	SI	SI	SI	SI	SI
71	230209004	SI	SI	SI	SI	SI	SI	SI	SI
72	230209016	SI	SI	SI	SI	SI	SI	SI	SI
73	230209017	SI	SI	SI	SI	SI	SI	SI	SI
74	230209008	SI	SI	SI	SI	SI	SI	SI	SI
75	230209032	SI	SI	SI	SI	SI	SI	SI	SI
76	230209011	SI	SI	SI	SI	SI	SI	SI	SI
77	230209005	SI	SI	SI	SI	SI	SI	SI	SI
78	230209024	SI	SI	SI	SI	SI	SI	SI	SI
79	230209022	SI	SI	SI	SI	SI	SI	SI	SI
80	230209019	SI	SI	SI	SI	SI	SI	SI	SI
81	230209007	SI	SI	SI	SI	SI	SI	SI	SI
82	230209020	SI	SI	SI	SI	SI	SI	SI	SI
83	230209023	SI	SI	SI	SI	SI	SI	SI	SI

84	230209027	SI	SI	SI	SI	SI	SI	SI	SI
85	230209026	SI	SI	SI	SI	SI	SI	SI	SI
86	230209012	SI	SI	SI	SI	SI	SI	SI	SI
87	230209009	SI	SI	SI	SI	SI	SI	SI	SI
88	230209010	SI	SI	SI	SI	SI	SI	SI	SI
89	230209021	SI	SI	SI	SI	SI	SI	SI	SI
90	230209028	SI	SI	SI	SI	SI	SI	SI	SI
91	230209029	SI	SI	SI	SI	SI	SI	SI	SI
92	230209030	SI	SI	SI	SI	SI	SI	SI	SI
93	230209031	SI	SI	SI	SI	SI	SI	SI	SI
94	230209033	SI	SI	SI	SI	SI	SI	SI	SI
95	230209034	SI	SI	SI	SI	SI	SI	SI	SI
96	230209035	SI	SI	SI	SI	SI	SI	SI	SI

Análisis del Control Interno de la Matrícula de la Carrera de Ingeniería en Animación Digital y Efectos Visuales

No	MATRÍCULA	ACTA DE NACIMIENTO	CURP	FOTOGRAFIAS	CONSTANCIA DE ESTUDIOS	CERTIFICADO DE BACHILLERATO	CERTIFICADO MEDICO	CUOTA DE RECUPERACIÓN DE INSCRIPCIÓN	CUOTA DE CURSO PROPEDÉUTICO
1	220210001	SI	SI	SI	SI	SI	SI	SI	SI
2	220210002	SI	SI	SI	SI	SI	SI	SI	SI
3	220210003	SI	SI	SI	SI	SI	SI	SI	SI
4	220210004	SI	SI	SI	SI	SI	SI	SI	SI
5	220210007	SI	SI	SI	SI	SI	SI	SI	SI
6	220210008	SI	SI	SI	SI	SI	SI	SI	SI
7	220210009	SI	SI	SI	SI	SI	SI	SI	SI
8	220210010	SI	SI	SI	SI	SI	SI	SI	SI
9	220210012	SI	SI	SI	SI	SI	SI	SI	SI
10	220210013	SI	SI	SI	SI	SI	NO	SI	SI
11	220210017	SI	SI	SI	SI	SI	SI	SI	SI
12	220210020	SI	SI	SI	SI	SI	SI	SI	SI
13	220210021	SI	SI	SI	SI	SI	SI	SI	SI
14	220210022	SI	SI	SI	SI	SI	SI	SI	SI
15	220210023	SI	SI	SI	SI	SI	SI	SI	SI
16	220210024	SI	SI	SI	SI	SI	SI	SI	SI
17	220210025	SI	SI	SI	SI	SI	SI	SI	SI
18	220210026	SI	SI	SI	SI	SI	NO	SI	SI
19	220210030	SI	SI	SI	SI	SI	SI	SI	SI
20	220210029	SI	SI	SI	SI	SI	SI	SI	SI
21	220210027	NO	SI	SI	SI	SI	NO	SI	SI
22	220210015	SI	SI	SI	SI	SI	SI	SI	SI
23	220210006	SI	SI	SI	SI	SI	SI	SI	SI
24	220210014	SI	SI	SI	SI	SI	SI	SI	SI
25	220210016	SI	SI	SI	SI	SI	SI	SI	SI
26	230210006	SI	SI	SI	SI	SI	SI	SI	SI
27	230210013	SI	SI	SI	SI	SI	SI	SI	SI
28	230210014	SI	SI	SI	SI	SI	SI	SI	SI
29	230210011	SI	SI	SI	SI	SI	SI	SI	SI
30	230210009	SI	SI	SI	SI	SI	SI	SI	SI
31	230210005	SI	SI	SI	SI	SI	SI	SI	SI
32	230210002	SI	SI	SI	SI	SI	SI	SI	SI
33	230210004	SI	SI	SI	SI	SI	SI	SI	SI
34	230210012	SI	SI	SI	SI	SI	SI	SI	SI
35	230210001	SI	SI	SI	SI	SI	SI	SI	SI
36	230210010	SI	SI	SI	SI	SI	SI	SI	SI
37	230210008	SI	SI	SI	SI	SI	SI	SI	SI
38	230210007	SI	SI	SI	SI	SI	SI	SI	SI

39	230210003	SI	SI	SI	SI	SI	SI	SI	SI
40	230210015	SI	SI	SI	SI	SI	SI	SI	SI
41	230210017	SI	SI	SI	SI	SI	SI	SI	SI
42	230210016	SI	SI	SI	SI	SI	SI	SI	SI
43	230210018	SI	SI	SI	SI	SI	SI	SI	SI
44	230210019	SI	SI	SI	SI	SI	SI	SI	SI
45	230210020	SI	SI	SI	SI	SI	SI	SI	SI

Análisis del Control Interno de la Matrícula de la Carrera de Licenciatura en Administración Modalidad Mixta

No	MATRÍCULA	ACTA DE NACIMIENTO	CURP	FOTOGRAFIAS	CONSTANCIA DE ESTUDIOS	CERTIFICADO DE BACHILLERATO	CERTIFICADO MEDICO	CUOTA DE RECUPERACIÓN DE INSCRIPCIÓN	CUOTA DE CURSO PROPEDÉUTICO
1	230205043	SI	SI	SI	SI	SI	SI	SI	SI
2	230205015	SI	SI	SI	SI	SI	SI	SI	SI
3	230205024	SI	SI	SI	SI	SI	SI	SI	SI
4	230205023	SI	SI	SI	SI	SI	SI	SI	SI
5	230205053	SI	SI	SI	SI	SI	SI	SI	SI
6	230205021	SI	SI	SI	SI	SI	SI	SI	SI
7	230205037	SI	SI	SI	SI	SI	SI	SI	SI
8	230205016	SI	SI	SI	SI	SI	SI	SI	SI
9	230205041	SI	SI	SI	SI	SI	SI	SI	SI
10	230205044	SI	SI	SI	SI	SI	SI	SI	SI
11	230205047	SI	SI	SI	SI	SI	SI	SI	SI
12	230205054	SI	SI	SI	SI	SI	SI	SI	SI
13	230205046	SI	SI	SI	SI	SI	SI	SI	SI
14	230205014	SI	SI	SI	SI	SI	SI	SI	SI
15	230205033	SI	SI	SI	SI	SI	SI	SI	SI
16	230205056	SI	SI	SI	SI	SI	SI	SI	SI
17	230205032	SI	SI	SI	SI	SI	SI	SI	SI
18	230205026	SI	SI	SI	SI	SI	SI	SI	SI
19	230205028	SI	SI	SI	SI	SI	SI	SI	SI
20	230205029	SI	SI	SI	SI	SI	SI	SI	SI
21	230205049	SI	SI	SI	SI	SI	SI	SI	SI
22	230205042	SI	SI	SI	SI	SI	SI	SI	SI
23	230205055	SI	SI	SI	SI	SI	SI	SI	SI
24	230205050	SI	SI	SI	SI	SI	SI	SI	SI
25	230205059	SI	SI	SI	SI	SI	SI	SI	SI
26	230205058	SI	SI	SI	SI	SI	SI	SI	SI
27	230205060	SI	SI	SI	SI	SI	SI	SI	SI
28	230205061	SI	SI	SI	SI	SI	SI	SI	SI
29	230205062	SI	SI	SI	SI	SI	SI	SI	SI
30	230205063	SI	SI	SI	SI	SI	SI	SI	SI
31	230205064	SI	SI	SI	SI	SI	SI	SI	SI
32	230205066	SI	SI	SI	SI	SI	SI	SI	SI
33	230205067	SI	SI	SI	SI	SI	SI	SI	SI
34	230205069	SI	SI	SI	SI	SI	SI	SI	SI
35	230205070	SI	SI	SI	SI	SI	SI	SI	SI
36	230205074	SI	SI	SI	SI	SI	SI	SI	SI
37	230205073	SI	SI	SI	SI	SI	SI	SI	SI
38	230205076	SI	SI	SI	SI	SI	SI	SI	SI

39	230205075	SI	SI	SI	SI	SI	SI	SI	SI
40	230205077	SI	SI	SI	SI	SI	SI	SI	SI
41	230205078	SI	SI	SI	SI	SI	SI	SI	SI
42	230205079	SI	SI	SI	SI	SI	SI	SI	SI
43	230205080	SI	SI	SI	SI	SI	SI	SI	SI
44	230205083	SI	SI	SI	SI	SI	SI	SI	SI
45	230205084	SI	SI	SI	SI	SI	SI	SI	SI
46	230205085	SI	SI	SI	SI	SI	SI	SI	SI
47	230205086	SI	SI	SI	SI	SI	SI	SI	SI
48	230205087	SI	SI	SI	SI	SI	SI	SI	SI
49	230205088	SI	SI	SI	SI	SI	SI	SI	SI
50	230205089	SI	SI	SI	SI	SI	SI	SI	SI

Análisis del Control Interno de la Matrícula de la Carrera de Contador Público

No	MATRÍCULA	ACTA DE NACIMIENTO	CURP	FOTOGRAFIAS	CONSTANCIA DE ESTUDIOS	CERTIFICADO DE BACHILLERATO	CERTIFICADO MEDICO	CUOTA DE RECUPERACIÓN DE INSCRIPCIÓN	CUOTA DE CURSO PROPEDÉUTICO
1	230211004	SI	SI	SI	SI	SI	SI	SI	SI
2	230211028	SI	SI	SI	SI	SI	SI	SI	SI
3	230211017	SI	SI	SI	SI	SI	SI	SI	SI
4	230211010	SI	SI	SI	SI	SI	SI	SI	SI
5	230211022	SI	SI	SI	SI	SI	SI	SI	SI
6	230211023	SI	SI	SI	SI	SI	SI	SI	SI
7	230211001	SI	SI	SI	SI	SI	SI	SI	SI
8	230211002	SI	SI	SI	SI	SI	SI	SI	SI
9	230211027	SI	SI	SI	SI	SI	SI	SI	SI
10	230211025	SI	SI	SI	SI	SI	SI	SI	SI
11	230211024	SI	SI	SI	SI	SI	SI	SI	SI
12	230211019	SI	SI	SI	SI	SI	SI	SI	SI
13	230211033	SI	SI	SI	SI	SI	SI	SI	SI
14	230211013	SI	SI	SI	SI	SI	SI	SI	SI
15	230211034	SI	SI	SI	SI	SI	SI	SI	SI
16	230211035	SI	SI	SI	SI	SI	SI	SI	SI
17	230211014	SI	SI	SI	SI	SI	SI	SI	SI
18	230211021	SI	SI	SI	SI	SI	SI	SI	SI
19	230211007	SI	SI	SI	SI	SI	SI	SI	SI
20	230211031	SI	SI	SI	SI	SI	SI	SI	SI
21	230211030	SI	SI	SI	SI	SI	SI	SI	SI
22	230211005	SI	SI	SI	SI	SI	SI	SI	SI
23	230211006	SI	SI	SI	SI	SI	SI	SI	SI
24	230211016	SI	SI	SI	SI	SI	SI	SI	SI
25	230211015	SI	SI	SI	SI	SI	SI	SI	SI
26	230211020	SI	SI	SI	SI	SI	SI	SI	SI
27	230211008	SI	SI	SI	SI	SI	SI	SI	SI
28	230211018	SI	SI	SI	SI	SI	SI	SI	SI
29	230211009	SI	SI	SI	SI	SI	SI	SI	SI
30	230211011	SI	SI	SI	SI	SI	SI	SI	SI
31	230211003	SI	SI	SI	SI	SI	SI	SI	SI
32	230211026	SI	SI	SI	SI	SI	SI	SI	SI
33	230211029	SI	SI	SI	SI	SI	SI	SI	SI
34	230211012	SI	SI	SI	SI	SI	SI	SI	SI
35	230211032	SI	SI	SI	SI	SI	SI	SI	SI
36	230211037	SI	SI	SI	SI	SI	SI	SI	SI
37	230211039	SI	SI	SI	SI	SI	SI	SI	SI
38	230211036	SI	SI	SI	SI	SI	SI	SI	SI
39	230211040	SI	SI	SI	SI	SI	SI	SI	SI

40	230211038	SI	SI	SI	SI	SI	SI	SI	SI
41	230211041	SI	SI	SI	SI	SI	SI	SI	SI
42	230211042	SI	SI	SI	SI	SI	SI	SI	SI
43	230211043	SI	SI	SI	SI	SI	SI	SI	SI
44	230211044	SI	SI	SI	SI	SI	SI	SI	SI
45	230211045	SI	SI	SI	SI	SI	SI	SI	SI
46	230211046	SI	SI	SI	SI	SI	SI	SI	SI
47	230211047	SI	SI	SI	SI	SI	SI	SI	SI
48	230211048	SI	SI	SI	SI	SI	SI	SI	SI

Análisis del Control Interno de la Matrícula de la Maestría en Economía Social

No	MATRÍCULA	ACTA DE NACIMIENTO	CURP	FOTOGRAFIAS	CONSTANCIA DE ESTUDIOS	CERTIFICADO DE BACHILLERATO	CERTIFICADO MEDICO	CUOTA DE RECUPERACIÓN DE INSCRIPCIÓN	CUOTA DE CURSO PROPEDÉUTICO
1	230251003	SI	SI	SI	SI	SI	SI	SI	SI
2	230251001	SI	SI	SI	SI	SI	SI	SI	SI
3	230251002	SI	SI	SI	SI	SI	SI	SI	SI
4	230251004	SI	SI	SI	SI	SI	SI	SI	SI
5	230251005	SI	SI	SI	SI	SI	SI	SI	SI
6	230251006	SI	SI	SI	SI	SI	SI	SI	SI
7	230251007	SI	SI	SI	SI	SI	SI	SI	SI
8	230251008	SI	SI	SI	SI	SI	SI	SI	SI
9	230251009	SI	SI	SI	SI	SI	SI	SI	SI
10	230251010	SI	SI	SI	SI	SI	SI	SI	SI
11	230251013	SI	SI	SI	SI	SI	SI	SI	SI
12	230251011	SI	SI	SI	SI	SI	SI	SI	SI
13	230251012	SI	SI	SI	SI	SI	SI	SI	SI
14	230251014	SI	SI	SI	SI	SI	SI	SI	SI
15	230251015	SI	SI	SI	SI	SI	SI	SI	SI
16	230251017	SI	SI	SI	SI	SI	SI	SI	SI
17	230251016	SI	SI	SI	SI	SI	SI	SI	SI
18	230251018	SI	SI	SI	SI	SI	SI	SI	SI
19	230251019	SI	SI	SI	SI	SI	SI	SI	SI
20	230251020	SI	SI	SI	SI	SI	SI	SI	SI
21	230251021	SI	SI	SI	SI	SI	SI	SI	SI
22	230251022	SI	SI	SI	SI	SI	SI	SI	SI
23	230251023	SI	SI	SI	SI	SI	SI	SI	SI
24	230251024	SI	SI	SI	SI	SI	SI	SI	SI

Análisis del control interno de la matrícula de la carrera de Ingeniería Ferroviaria

No	MATRÍCULA	ACTA DE NACIMIENTO	CURP	FOTOGRAFIAS	CONSTANCIA DE ESTUDIOS	CERTIFICADO DE BACHILLERATO	CERTIFICADO MEDICO	CUOTA DE RECUPERACIÓN DE INSCRIPCIÓN	CUOTA DE CURSO PROPEDÉUTICO
1	230212011	SI	SI	SI	SI	SI	SI	SI	SI
2	230212001	SI	SI	SI	SI	SI	SI	SI	SI
3	230212003	SI	SI	SI	SI	SI	SI	SI	SI
4	230212005	SI	SI	SI	SI	SI	SI	SI	SI
5	230212010	SI	SI	SI	SI	SI	SI	SI	SI
6	230212002	SI	SI	SI	SI	SI	SI	SI	SI
7	230212004	SI	SI	SI	SI	SI	SI	SI	SI
8	230212008	SI	SI	SI	SI	SI	SI	SI	SI
9	230212007	SI	SI	SI	SI	SI	SI	SI	SI
10	230212012	SI	SI	SI	SI	SI	SI	SI	SI
11	230212009	SI	SI	SI	SI	SI	SI	SI	SI
12	230212006	SI	SI	SI	SI	SI	SI	SI	SI
13	230212013	SI	SI	SI	SI	SI	SI	SI	SI
14	230212014	SI	SI	SI	SI	SI	SI	SI	SI
15	230212015	SI	SI	SI	SI	SI	SI	SI	SI
16	230212016	SI	SI	SI	SI	SI	SI	SI	SI
17	230212017	SI	SI	SI	SI	SI	SI	SI	SI
18	230212018	SI	SI	SI	SI	SI	SI	SI	SI
19	230212019	SI	SI	SI	SI	SI	SI	SI	SI
20	230212020	SI	SI	SI	SI	SI	SI	SI	SI

5.4 OBSERVACIONES

1. Se encontraron un total de seis expedientes con observaciones menores en la matrícula escolar.
2. El 99.3% de los expedientes cuentan con la documentación conforme al procedimiento de control escolar y solo el .7% tiene faltante de documentación, se encuentra en el expediente, pero en fotocopia o no se encuentra actualizada, por lo que se recomienda actualizar los expedientes de los alumnos.

Este resultado se basa en el total de expedientes de los alumnos atendidos que presentan alguna observación, tal como se ilustró anteriormente en la tabla correspondiente y no se incluyeron aquellos que tienen el soporte de oficio de préstamo de documentación expedida por el Instituto Tecnológico.

No obstante, a continuación, se presenta el desglose del total de expedientes observados las frecuencias de los documentos que no se encontraron presentes:

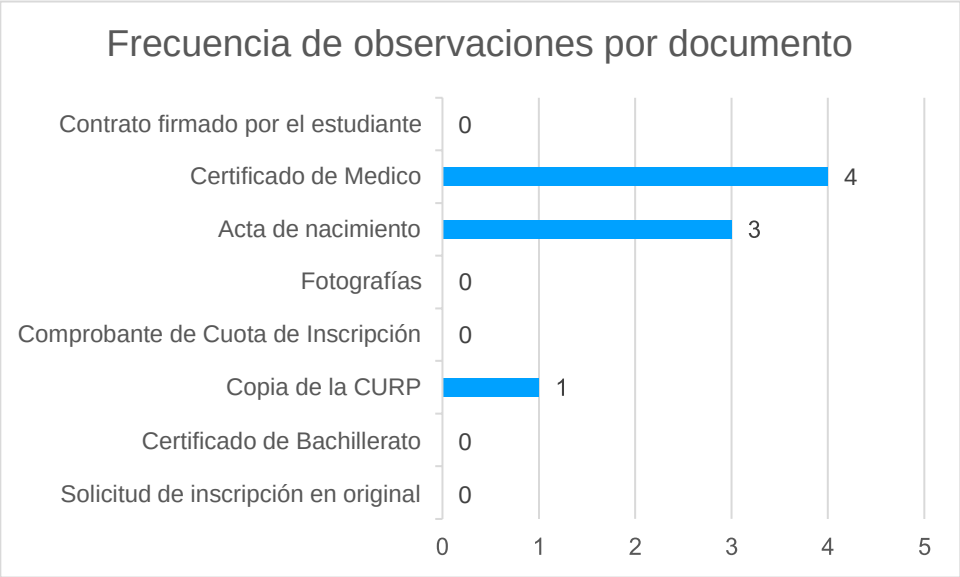

Total de Matrícula con observaciones

#	CARRERA	MATRICULA	OBSERVACION
1	INGENIERÍA EN SISTEMAS CO MPUTACIONALES	200204009	PRESENTA ACTA DE NACIMIENTO NO ACTUALIZADA
2	LICENCIATURA EN TURISMO	180209060	NO PRESENTA CERTIFICADO MÉDICO
3	LICENCIATURA EN TURISMO	180209030	PRESENTA ACTA DE NACIMIENTO Y CURP NO ACTUALIZADOS
4	INGENIERÍA EN ANIMACION DIGITAL Y EFECTOS VISUALES	220210027	NO PRESENTA ACTA DE NACIMIENTO ORIGINAL, NO PRESENTA CERTIFICADO MÉDICO
5	INGENIERÍA EN ANIMACION DIGITAL Y EFECTOS VISUALES	220210026	NO PRESENTA CERTIFICADO MÉDICO
6	INGENIERÍA EN ANIMACION DIGITAL Y EFECTOS VISUALES	220210013	NO PRESENTA CERTIFICADO MÉDICO

5.5 DESERTORES, BAJAS Y BAJAS TEMPORALES

En el periodo auditado hubo 11 bajas, distribuidas en las carreras de Licenciatura en Administración, Ingeniería en Sistemas Computacionales, Ingeniería en Industrias Alimentarias, Licenciatura en Gastronomía, Ingeniería en Energías Renovables, Licenciatura en Turismo e Ingeniería en Animación Digital y Efectos Visuales

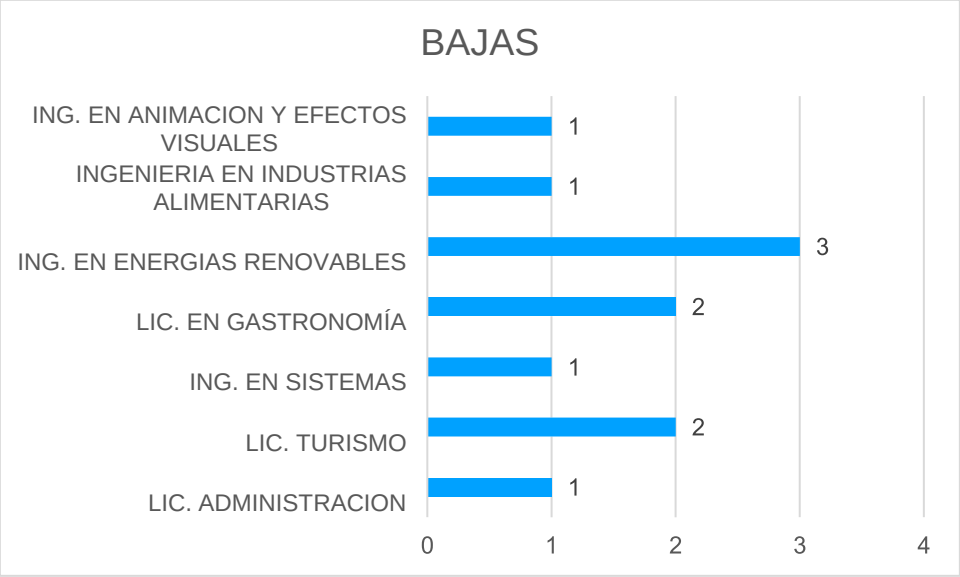

A continuación, se grafican las causas de bajas identificadas por el sistema escolar

5.6 RESULTADOS DEL DIAGNÓSTICO GENERAL DE PROCESOS BASADO EN EL MODELO DE EXCELENCIA DEL CUMPLIMIENTO DE DISPOSICIONES DE CONTROL DE EXPEDIENTES DE MATRÍCULA EN EL DEPARTAMENTO DE SERVICIOS ESCOLARES

ASPECTO 1: CONTROL INTERNO SERVICIOS ESCOLARES				
PRACTICA		PUNTAJE MÁXIMO	PUNTAJE OBTENIDO	% OBTENIDO
1.-	**CONTROL INTERNO SERVICIOS ESCOLARES**	**56**	**56**	**100.00%**
1.1.-	**Convocatoria Pública**	**12**	**12**	**100.00%**
1.1.a	Proceso de difusión	4	4	100.00%
1.1.b	Check list de requisitos	4	4	100.00%
1.1.c	Información del proceso	4	4	100.00%
1.2.-	**Principios de Calidad de Gestión**	**12**	**12**	**100.00%**
1.2.a	Manual de Procedimientos	4	4	100.00%
1.2.b	Pre registro	4	4	100.00%
1.2.c	Sistema	4	4	100.00%
1.3.-	**Cumplimiento y Seguimiento de Expedientes**	**16**	**16**	**100.00%**
1.3.a.	Control de Expedientes	4	4	100.00%
1.3.b	Digitalización	4	4	100.00%
1.3.c.	Indicadores del Departamento	4	4	100.00%
1.3.d.	Cargas de trabajo	4	4	100.00%

PRACTICA	PUNTAJE MÁXIMO	PUNTAJE OBTENIDO	% OBTENIDO	PRACTICA
1.4.-	**Reportes**	**8**	**8**	**100%**
1.4.a.	Informes Matrícula, 911	4	4	100.00%
1.4.b.	Fechas de entrega de informes	4	4	100.00%
1.5.-	**Instalaciones**	**8**	**8**	**100.00%**
1.5.a.	Plan de mantenimiento instalaciones, equipo	4	4	100.00%
1.5.b.	Estado físico de almacenamiento y resguardo	4	4	100.00%

PROCESO		PUNTAJE MÁXIMO	PUNTAJE OBTENIDO	% OBTENIDO
1.-	**CONVOCATORIA PUBLICA**	**12**	**12**	**100.00%**
2.-	**PRINCIPIOS DE GESTIÓN DE LA CALIDAD**	**12**	**12**	**100.00%**
3.-	**CUMPLIMIENTO Y CONTROL DE EXPEDIENTES**	**16**	**16**	**100.00%**
4.-	**REPORTES**	**8**	**8**	**100.00%**
5.-	**INSTALACIONES**	**8**	**8**	**100.00%**
PUNTAJE TOTAL		**56**	**56**	**100.00%**

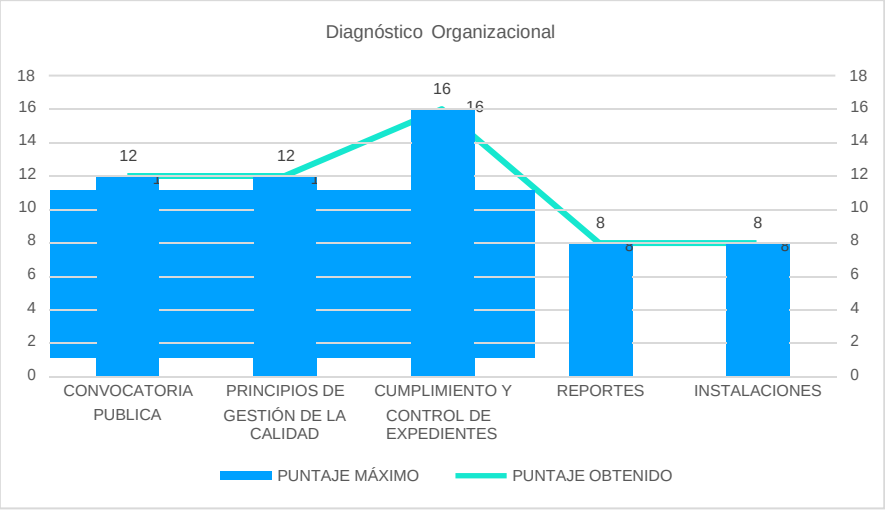

5.7 RESUMEN DE HALLAZGOS Y OBSERVACIONES FINALES

ASPECTO A EVALUAR	OBSERVACIONES	RECOMENDACIONES	ESTATUS
1. Validar la existencia del total de alumnos registrados	-Se pudo constatar conforme a la revisión del 100% de los expedientes correspondientes a la matrícula registrada que el total de casos reportados existe conforme a los procedimientos establecidos, logrando comprobar que todas las CURP existen conforme a proceso de validación de consulta en página oficial.	Ninguna	Satisfactorio
2. Verificar el apego a los Programas y Planes de Estudios ofertados	- Se pudo constatar el total apego al Plan de Estudios conforme a evidencia presentada correspondiente a los planes de estudio de las carreras: • Licenciatura En Administración **LADM-2010-234** • Ingeniería En Sistemas Computacionales **ISIC-2010-224** • Ingeniería En Industrias Alimentarias **IIAL-2010-219** • Licenciatura En Gastronomía **GAST-2010-215** • Ingeniería En Energías Renovables **IENR-2010-217** • Licenciatura En Turismo **LTUR-2012-237** • Ingeniería En Animación Digital Y Efectos Visuales **IAEV-2012-238** • Licenciatura En Administración Modalidad Mixta LADM-2010-234 • Contador Público **COPU-2010-205** • Maestría En Economía Social MPESS-2023-07 • Ingeniería Ferroviaria **IFER-2023-245**	Ninguna	Satisfactorio
3. Comprobar el estricto apego a los Sistemas de Control Interno en el manejo de expedientes	-De acuerdo con el proceso de verificación en físico de la evidencia correspondiente a los expedientes del total de alumnos registrados, se identificaron seis **expedientes** con observaciones menores.	-Actualizar los expedientes físicos de la matrícula actual y dar seguimiento a los documentos faltantes anteriormente señalados en analítica de documentos	Satisfactorio
4. Comprobar el total de bajas registradas en informes de matrícula	-Se pudo constatar que el total de bajas registradas están debidamente documentadas	Ninguna	Satisfactorio

5.Verificar el debido respaldo de la información en formato digital	-Con base a las evidencias otorgadas por parte del Departamento de Servicios Escolares, se pudo constatar que ya cuentan con un sistema web que les permite la carga de los expedientes electrónicos de los alumnos de nuevo ingreso, de igual forma, cuentan con los discos de los expedientes de alumnos de reingreso.	Ninguna	Satisfactorio
6. Comprobar el adecuado control de archivos y almacenamiento de expedientes físicos	-Los stands y anaqueles de almacenamiento se constataron con mejor adecuación, cumpliendo con la mejora referente a la observación señalada anteriormente.	Ninguna	Satisfactorio
7. Verificar el manejo adecuado de los procesos por parte del personal de Servicios Escolares	- Se pudo constatar con evidencia otorgada por parte del Departamento de Servicios Escolares que cuentan con un portal web que gestiona toda la información del estudiante, desde su expediente electrónico, hasta el estatus del alumnado con respecto a si se encuentra activo, de baja, baja temporal, así como la carga académica, carrera y semestre en el que se encuentra.	Ninguna	Satisfactorio

6. CONCLUSIONES DEL PROCESO AUDITORÍA DE MATRÍCULA

En la evaluación realizada al sistema de Control Interno correspondiente al reporte de matrícula escolar de la Institución, se identificó que los mecanismos actuales de control permiten el adecuado manejo de los documentos y expedientes de alumnos en sus distintas modalidades.

Finalmente, como derivado de los procedimientos de auditoría previamente convenidos y en función de lo anteriormente expuesto, así como la información que proporcionó el Instituto Tecnológico Superior de Escárcega en el Estado de Campeche, se verificó y validó que la matrícula escolar para el período agosto 2023 – enero 2024 es de 869 estudiantes. Con fecha de corte al 3 de noviembre de 2023.

DICTAMEN DE AUDITORÍA

Desglosados cada uno de los aspectos a revisar establecido el nivel de cumplimiento de cada una de las actividades por la evidencia documental física y electrónica presentada por el Instituto Tecnológico Superior de Escárcega, en

“Auditoría Externa de Matrícula”

IBS Consulting Group hace de su conocimiento que el resultado de la misma es:

FAVORABLE

Lo anterior en virtud de haberse corroborado la existencia de un 100% de congruencia entre los datos contenidos en los documentos y procesos observados en la Auditoría y las estadísticas reportadas a las autoridades correspondientes.

San Francisco de Campeche, Camp. a 3 de noviembre de 2023.

Mtro. Carlos Iván Coyoc Rodríguez
Director General